



*Dobrodošli
na Univerzi
v Ljubljani*

*Welcome
to the University
of Ljubljana*



13:00 – 13:10	Pozdravni nagovor / Welcome speech prof. Boštjan Markoli, Vice-Rector for Internationalization and Quality
13:10 – 13:20	Predstavitev UL / UL presentation Katja Cerar
13:20 – 13:30	Uporabne informacije / Useful information Helena Deršek Štuhec
13:30 - 13:40	Zdravstveno zavarovanje / Health insurance Karmen Mavrič
13:40 – 13:50	Ureditev začasnega prebivanja / Arrangement of temporary residence Ljiljana Lazikić
13:50 – 14:00	Bivanje v Študentskem domu / Accommodation in student dormitory Igor Brlek
14:00 - 14:10	Leto plus / Year Plus Daniela Preglau
14:10 - 14:20	Karierno svetovanje, tutorstvo in obštudijske dejavnosti / Career counselling, tutoring, extracurricular activities Jelena Ličanin
14:20 - 14:30	Možnosti za štipendiranje / Scholarship opportunities Katja Cankar
14:30 - 14:40	Študentski svet Univerze v Ljubljani / The Student Council of the UL Nejc Donoval
14:40 - 14:50	ESN Ljubljana - making Ljubljana unforgettable Sara Šmajgl
14:50 - 15:00	Izkušnja študenta / Student's impression Ljiljana Lazikić
15:00 - 16:30	Individualni razgovori s predstavniki / Individual meetings with the representatives



WELCOME AND INTRODUCTORY ADDRESS

Prof. dr. Boštjan Markoli
Vice-Rector for Internationalization and Quality

Slovenija

- Varna država
- Zelena država
- Življenjski standard
- Lokacija
- Študentsko delo
- Subvencionirana prehrana in prevoz



Slovenia

- Safe country
- Green country
- Standard of living
- Geographical location
- Student work
- Subsidised meals and transport



Univerza v Ljubljani



University of Ljubljana

Celovita, raziskovalno usmerjena Univerza

- Ustanovljena leta **1919** s **5** članicami
- Trenutno: **23** fakultet in **3** umetniške akademije
- **Študijska področja:** umetnost, narava in tehnika, jeziki, družboslovje, humanistika, medicina, zdravje in šport

www.uni-lj.si/studij

Comprehensive, research oriented University

- Established in **1919** with **5** member faculties
- At present the University of Ljubljana consists of **23** faculties and **3** arts academies
- **Study fields:** Art, Fine Arts, Natural Science, Technology and Engineering, Social Sciences, Humanities, Medicine, Health Sciences, Sport

www.uni-lj.si/study

Umetnost

1. Akademija za glasbo
2. Akademija za gledališče, radio, film in televizijo
3. Akademija za likovno umetnost in oblikovanje

www.uni-lj.si/studij/clanice



Art, Fine Arts

1. Academy of Music
2. Academy of Theatre, Radio, Film and Television
3. Academy of Fine Arts and Design

www.uni-lj.si/study/members

Naravoslovje, tehnologija, tehnika

4. Biotehniška fakulteta
5. Fakulteta za arhitekturo
6. Fakulteta za elektrotehniko
7. Fakulteta za kemijo in kemijsko tehnologijo
8. Fakulteta za gradbeništvo in geodezijo
9. Fakulteta za računalništvo in informatiko
10. Fakulteta za pomorstvo in promet
11. Fakulteta za matematiko in fiziko
12. Fakulteta za strojništvo
13. Naravoslovnotehniška fakulteta

www.uni-lj.si/studij/clanice

UL



Natural Science, Technology, Engineering

4. Biotechnical Faculty
5. Faculty of Architecture
6. Faculty of Electrical Engineering
7. Faculty of Chemistry and Chemical Technology
8. Faculty of Civil and Geodetic Engineering
9. Faculty of Computer and Information Science
10. Faculty of Maritime Studies and Transport
11. Faculty of Mathematics and Physics
12. Faculty of Mechanical Engineering
13. Faculty of Natural Sciences and Engineering

www.uni-lj.si/study/members

Družboslovje in humanstika

- 14. Filozofska fakulteta
- 15. Ekonomska fakulteta
- 16. Pedagoška fakulteta
- 17. Pravna fakulteta
- 18. Fakulteta za upravo
- 19. Fakulteta za družbene vede
- 20. Fakulteta za socialno delo
- 21. Teološka fakulteta

www.uni-lj.si/studij/clanice



Social Sciences, Humanities

- 14. Faculty of Arts
- 15. School of Economics and Business
- 16. Faculty of Education
- 17. Faculty of Law
- 18. Faculty of Public Administration
- 19. Faculty of Social Sciences
- 20. Faculty of Social Work
- 21. Faculty of Theology

www.uni-lj.si/study/members

Medicina, zdravstvene vede, šport

- 22. Medicinska fakulteta
- 23. Veterinarska fakulteta
- 24. Fakulteta za farmacijo

- 25. Zdravstvena fakulteta

- 26. Fakulteta za šport

www.uni-lj.si/studij/clanice



Medicine, Health Sciences, Sport

- 22. Faculty of Medicine
- 23. Veterinary Faculty
- 24. Faculty of Pharmacy

- 25. Faculty of Health Sciences

- 26. Faculty of Sport

www.uni-lj.si/study/members

UL v številkah



2021/2022

- **39.010** študentov
- 3.558 mednarodnih študentov
- 1.038 prihajajočih študentov

2021:

- **8.296** diplomantov
- **6.608** zaposlenih
- **4.406** registriranih raziskovalcev
- **446** mladih raziskovalcev
- **73** post-docs
- **186** raziskovalnih programov
- **480** nacionalnih projektov
- **585** EU projektov

www.uni-lj.si/o_univerzi_v_ljubljani/univerza_v_stevilkah

UL

UL in numbers

2021/2022

- **39.010** students
- 3.558 international degree-seeking students
- 1.038 incoming exchange

2021:

- **8.296** graduates
- **6.608** employees
- **4.406** registered researchers
- **446** young researchers
- **73** post-docs
- **186** long-term research programmes
- **480** national projects
- **585** EU projects

www.uni-lj.si/university/university_in_numbers

Priložnosti

- Praksa in praktično delo, poletne šole, mednarodne izmenjave
- Bogat dostop do knjižničnih informacijskih virov
- Sodelovanje z Univerzitetnim kliničnim centrom Ljubljana in Institutom Jožef Štefan
- Botanični vrt Univerze v Ljubljani
- Koncerti Akademije za glasbo
- Razstave Akademije za likovno umetnost in oblikovanje, Naravoslovnotehniške fakultete...
- Predstave Akademije za gledališče, radio, film in televizijo
- Poletne šole



Opportunities

- Practical work and internship, field work, summerschools, exchange possibilities
- Access to Library Resources and Services
- Close collaboration with the University Medical Center Ljubljana and Institute J. Stefan
- University Botanic Gardens Ljubljana
- Academy of Music concerts
- Exhibitions (Academy of Fine Arts and Design, Faculty of Natural Science and Engineering...)
- Academy of Theatre, Radio, Film and Television performance
- Summerschool courses

Študijski programi

Degree programmes

Degree programmes	No. of accredited programmes in 2021
1st cycle – academic degree programmes	134
1st cycle – professional degree programmes	32
Single-cycle master degree programmes	7
Master degree programmes	215
Doctoral degree programmes	21

Struktura / Degree structure

3+2+3/4

4+1+3/4

5/6+3/4

www.uni-lj.si/study/information/study-programmes

Več kot **800** predmetov v angleščini
More than **800** subjects in English

Raziskovanje



- **4.252** registriranih raziskovalcev
- **370** mladih raziskovalcev
- **16** podoktorskih študentov
- **168** dolgoročnih raziskovalnih programov
- **389** nacionalnih projektov
- **529** EU projektov
- Sodelovanje s slovenskimi in tujimi podjetji
- Prenos znanja v gospodarstvo

Research Focus

- **4.252** registered researchers
- **370** young researchers
- **16** post-docs
- **168** long-term research programmes
- **389** national projects
- **529** EU projects
- Cooperation with many Slovenian and foreign companies
- Transfer of knowledge to the economy

Mednarodno sodelovanje

- Aktivno sodelovanje v mednarodnih mrežah in združenjih
- Mednarodni in EU projekti
- Dvojne diplome, skupni programi
- Izmenjave študentov in osebja

www.uni-lj.si/studij/partnerji



EXCHANGE OPPORTUNITIES

UL

International collaboration

- Active participation in international networks and associations
- International and EU projects
- Double degrees, Joint degree programmes
- Exchange opportunities for students and staff

www.uni-lj.si/study/partners



EUTOPIA
European University

Eutopia

- A core group of 10 like-minded universities for whom change is not simply the output from our alliance, but the driving force that brings us together
- **VISION 2050:** EUTOPIA is a challenge-led, student-centred, place-based, inclusive and open alliance of entrepreneurial, change-focused universities



EUTOPIA Alliance



University of Ljubljana



298 303

Students

184 003

Undergraduate

91 518

Master

22 782

PhD

45 498

Staff

23 700

Academic Staff

874

Research Groups

139

Faculties



EUTOPIA IN NUMBERS



PROJECTS



EUTOPIA2050

12/2019



EUTOPIA-TRAIN

1/2021



EUTOPIA-SIF

5/2021



FLECSLAB

/2022

UL



20 Universities 15 Countries 3 Continents 1 Campus

A global
experience



Spletna stran / Website

www.uni-lj.si/study

INTERNATIONAL STUDENT WELCOME DAY, 15 SEPTEMBER 2022 | WELCOME GUIDE

SUPPORT AND ASSISTANCE FOR STUDENTS AFFECTED BY THE CRISIS IN UKRAINE

SUPPORT AND ASSISTANCE FOR RESEARCHERS, TEACHERS AND ADMINISTRATIVE STAFF AFFECTED BY THE CRISIS IN UKRAINE

SPECIAL NOTE FOR PROSPECTIVE STUDENTS

CALL FOR ENROLMENT 2022/2023 | APPLY NOW | APPLICATION PERIODS 2022/2023

ARRIVAL TO SLOVENIA – COVID-19 RELATED INFORMATION

WELCOME GUIDE

- Top news
- Information guide for international students
- Bachelor and Single-cycle master degree programmes
- Master degree programmes
- Doctoral degree programmes
- Programmes and Subjects in English
- International Cooperation and Exchange
- Impressions
- Career centres, tutelage, extracurricular activities
- Summer school 2022
- Young Researchers
- La*
- 11
- 12
- 13

Za vas smo pripravili [VODNIK DOBRODOŠLICE](#), v katerem boste našli informacije, ki vam bodo v pomoč, da bo študij pri nas dragocena študijska in nepozabna življenjska izkušnja.

To make the best of your brief time with us, we prepared this [WELCOME GUIDE](#) that will help you make your stay at the University of Ljubljana a valuable study experience as well as an unforgettable time in your life.



Uporabne Informacije

Useful information

Helena Deršek Štuhec
Univerzitetna služba za mednarodno sodelovanje
University Office for International Relations

Uporabni kontakti in informacije

Useful contacts and information



Spletna stran / Website:

- www.uni-lj.si/study
- www.uni-lj.si/study/information/useful-addresses-and-phone-numbers

IZMENJALNI ŠTUDENTI

EXCHANGE STUDENTS

Spletna stran / Website:

www.uni-lj.si/international_cooperation_and_exchange/erasmus-plus-programme/incoming_students

Elektronski naslov / Email:

- General: intern.office@uni-lj.si
- [Contact at the academy / faculty](#)

VPISANI ŠTUDENTI

DEGREE-SEEKING INTERNATIONAL STUDENTS

Spletna stran / Website: www.uni-lj.si/study

Elektronski naslov / Email:

- [Contact at the academy / faculty](#)

Izmenjalni študenti

Služba za mednarodno sodelovanje UL

- Prijavni postopek za izmenjavo, študentske izkaznice, nastanitev v ŠD, praktične informacije

Mednarodna služba na članici (Erasmus koordinator)

- Študijski sporazum, EMŠO številka, potrditev prihoda in odhoda, informacije o urnikih in predavanjih, transkript ocen

Exchange students

Office of International Relations UL

- Application process, student cards, accommodation in student dormitories, practical information – transportation, student meals, residence permit, others

International Office at the UL member – faculty/academy (Erasmus coordinator)

- Learning Agreement, EMŠO number, confirmation of stay, timetable/lectures information, Transcript of Records

Vpisani študenti / Degree seeking international students

Študentski referat na fakulteti

- Informacije o vpisu, EMŠO številka, informacijski sistem

Spletna stran in informacijski sistem

- Urniki, predavanja, kontakti profesorjev
- Elektronska pošta – redno preveriti in preveriti spam

Student affairs office at the faculty

- Information on enrolment, EMŠO number, student information system

Web page and student information system

- Timetables, lectures, professors
- Student E-mail – regularly check, check also the SPAM

Splošni Covid-19 ukrepi v Sloveniji (trenutno stanje)

General Covid-19 measures in Slovenia (current situation)

BREZ UKREPOV

Maske so obvezne:

- Bolnišnice, zdravstveni domovi

Maske so priporočljive:

- v vseh zaprtih javnih krajih oziroma prostorih
- V javnem potniškem prometu (avtobus, vlak)

NO RESTRICTIONS

Masks are mandatory:

- Hospitals, health centers

Masks are recommended:

- in all closed public spaces, on public transport (bus, train)



Kaj storiti v primeru okužbe?

- Ostani doma, izogibaj se stiku z drugimi, potrebna je samoizolacija
- Pokliči zdravnika, če je stanje slabo; kontakt najdeš na www.zdstudenti.si/en/doctors-and-departments

What to do in case of infection?

- Stay at home and avoid contact with other people as it is essential that you self-isolate
- If you feel sick call any of the doctors from the list www.zdstudenti.si/en/doctors-and-departments



Testiranje

TESTIRANJE za študentke in študente

- samotestiranje v primeru znakov
- Študentke, študenti so upravičeni do desetih testov HAG za samotestiranje na mesec, ki jih dobite v lekarni
- Testi za samotestiranje za študentke in študente (tudi za tuje študentke in študente) so brezplačni. Potrebno je imeti študentsko izkaznico in EMŠO številko

Testing

TESTING for students

- self-testing in case you have signs
- Students are entitled to 10 HAG tests for self-testing per month, which they receive at the pharmacy
- Self-testing tests for students (including foreign students) are free of charge. You will need the university student card and EMŠO number



Testiranje

Več informacij o testiranju:

https://www.zd-lj.si/zdlj/index.php?option=com_content&view=article&id=640&Itemid=2700&lang=en

Testing

More information on testing is available here:

https://www.zd-lj.si/zdlj/index.php?option=com_content&view=article&id=640&Itemid=2700&lang=en





Mestni prevoz
Local transport

Mestni prevoz v Ljubljani

- Ustanovljen leta 1901
- Do leta 1958 obratovanje s tramvajem
- Od leta 1958 do leta 1971 obratovanje s trolebusi
- Od leta 1971 obratovanje z avtobusi

Local transport in Ljubljana

- Established in 1901
- Until 1958 operation with trams
- From 1958 until 1971 operation with trolleybuses
- From 1971 operation with buses



Območje delovanja

- Mestna občina Ljubljana
- in 17 primestnih občin
- 9% celotne površine Slovenije
- 20% prebivalcev Slovenije

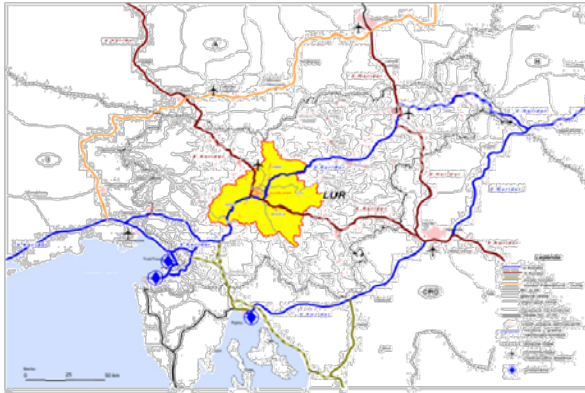

Operating area

- Municipality of Ljubljana
- and 17 suburban municipalities
- 9% of total area of Slovenia
- 20% of inhabitants of Slovenia



Mestni prevoz v Ljubljani

- 29 linij
- Skupna dolžina prog: 350 km
- 10,8 milijona letnih kilometrov
- 500 voznikov

Local transport in Ljubljana

- 29 lines
- Total length: 350 km
- 10,8 million annual driven kilometers
- 500 voznikov / drivers



Enotna mestna izkaznica – Urbana

Unified city card – Urbana

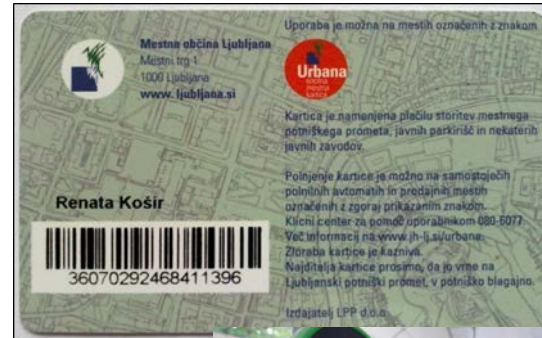

Vozovnice

- Vrednostna vozovnica (do 50,00 € predplačila): veljavnost 90 minut
- Mesečna vozovnica: splošna, šolska, upokojenska
- Plačilo z mobilnim telefonom: samo ena vožnja



Tickets

- Value type (up to €50.00 prepayment): validity 90 min
- Time type (monthly): general, school, for retired
- Payment with mobile phone: just one ride



Mestni prevoz

- Plačilo parkirnine
 - Nakup na parkomatih
 - Plačilo parkiranja v garažni hiši
- Nakup vozovnice za tirno vzpenjačo na Ljubljanski grad



Local transport

- Parking tickets
 - Purchase on parking machines
 - Parking garage ticket purchase
- Purchase of funicular ticket

Mestni prevoz

- Turistična vozovnica
 - Časovno omejena
 - Vstopnina (muzeji, galerije...)
 - Vozovnica za PT in tirno vzpenjačo na Ljubljanski grad
- Mestno kolo – Bicike(lj)
- Mestna knjižnica Ljubljana

Local transport

- Tourist card
 - Time limited
 - Entrance fee (museums, galleries....)
 - Tickets for PT and funicular
- City bike – Bicike(LJ)
- City library Ljubljana



Izdaja izkaznice

- Potrdilo o vpisu
- Oseba izkaznica ali potni list
- Prodajno mesto: Slovenska 56

Issuing of student pass

- Confirmed application
- ID card or passport
- Saling point: Slovenska 56

SUBSIDIZED PASS APPLICATION

Applicant's data – TO BE FILLED IN BY THE APPLICANT				
Last name	First name	Personal registration number		
Permanent residence address ¹				
Temporary address during study ^{2,3}				
Address of the student home				
Legal representative's data – TO BE FILLED BY THE LEGAL REPRESENTATIVE OF UNDERAGE APPLICANT				
Last name	First name	Personal registration number		
Permanent residence address ¹				
Data on educational institution – TO BE FILLED IN BY THE EDUCATIONAL INSTITUTION				
Title ³				
Address ^{3,4}				
School/academic year		Status: <input type="checkbox"/> secondary school student		
Year of study		<input type="checkbox"/> university student		
		<input type="checkbox"/> enrolled in adult education		
Date	Stamp, signature			
Travel details, from-to – TO BE FILLED IN BY THE APPLICANT				
Distance between place of residence and educational institution: _____ km				
Pass category:				
<input type="checkbox"/> MONTHLY PASS				
<input type="checkbox"/> PASS FOR 10 JOURNEYS IN MONTH				
	Type of transport ⁴	From (departure station)	To (arrival station)	Area of urban transport
1.				
2.				
3.				
4.				
I the undersigned declare under material and criminal liability that the above data are true, accurate and complete. I also agree that the above personal data may be used by the Ministry responsible for transport for the purposes of granting a subsidy and for issuing the subsidized pass and monitoring its use.				
Date		Signature of applicant or legal representative		

¹ title, town, street, house number with any addition, postal code, post office name

² address of temporary residence (when the applicant does not reside at the permanent residence address)

³ exact address of the location where the educational programme is being carried out

⁴ R – train and inter-urban bus, M – urban bus

Kontakt / Contact

Elektronski naslov / Email:

gregor.cunder@lpp.si

Spletna stran / Website: www.lpp.si

Aplikacija za Android / Api on Android:

- Urbana
- Ljubljana bus
- LPP vozni redi

Aplikacija za iOS / Api on iOS:

- A to B: Ljubljana
- LPPbus

Google zemljevidi / Google transit (Google maps)



Bicikelj

*Cycle with
„Bicike(lj)“*

Najhitrejša in najcenejša pot okoli Ljubljane

- Vzpostavljeno maja leta 2011
- 84 postaj, 840 koles, 1.662 ključavnic
- VSAKA prva ura uporabe brezplačna
- Na voljo 24 ur na dan, 7 dni na teden, 365 dni na leto

The fastest and cheapest way around Ljubljana

- Launched in May, 2011
- 84 stations, 840 bikes, 1.662 locks
- EVERY first hour for free
- Available 24 hours, 7 days per week, 365 days per year



Uporabnikom prijazna storitev

User friendly service

STATIONS / POSTAJE

300 – 500 meters distance
Razdalja na 300 – 500 metrov
Connected via terminals
Povezan preko terminalov

BICYCLES / KOLESA

Robust, 20 kg weight
Robustna, težka 20 kg
Anti-theft, anti-vandalism
Protivlomna, proti-vandalizmu

SERVICE / SLUŽBA

Maintenance, repairs, regulation
Vzdrževanje, popravila, regulacija
Call center, mobile application
Klicni center, mobilna aplikacija



Postaje / Stations

COVERING
AREA /
OBMOČJE

Easy access
Enostaven dostop
Short distances
Kratke razdalje

TERMINALS /
TERMINALI

Easy rent – return procedure
Enostaven postopek izposoje in vračila
Free occupant bikes and locks
Brezplačna kolesa in ključavnice

LOCKS /
KLJUČAVNICE

Two locks per bike
Dve ključavnici za kolo
Safety
Varnost



Postaje / Stations

No.	BicikeLJ station	No.	BicikeLJ station	No.	BicikeLJ station	No.	BicikeLJ station
1	Prešernov trg - Petkovškovo nabrežje	22	Špica	43	BS4 - Stožice	64	Kopališče Kolezija
2	Pogačarjev trg - Tržnica	23	Barjanska c. - Center starejših Trnovo	44	Savsko naselje 2 - Linhartova cesta	65	Viško polje
3	Kongresni trg - Šubičeva ul.	24	Zaloška c. - Grablovičeva c.	45	Savsko naselje 1 - Šmartinska cesta	66	Koseški bajer
4	Cankarjeva ul. - Nama	25	Tržnica Moste	46	Situla	67	Dravlje
5	Breg	26	Rožna dolina - Škrabčeva c.	47	Štepanjsko naselje 1 - Jakčeva ulica	68	Črnuče
6	Grudnovo nabrežje - Karlovška c.	27	Dunajska c. - PS Petrol	48	Hofer - Kajuhova	69	Studenec
7	Miklošičev park	28	Plečnikov stadion	49	Brodarjev trg	70	Polje
8	Bavarski dvor	29	Dunajska c. PS Mercator	50	Preglov trg	71	Zalog
9	Trg OF - Kolodvorska ul.	30	Vojkova c. - Baragova c.	51	Lidl - Litijska cesta	72	Lidl - Rudnik
10	Masarykova DDC	31	Športni center Stožice	52	Živalski vrt	73	Prušnikova
11	Vilharjeva cesta	32	Koprska ulica	53	Cesta na Rožnik	74	Povšetova - Kajuhova
12	Park Navje - Železna c.	33	Mercator center Šiška	54	Šmartinski park	75	Soseska Novo Brdo
13	Trg MDB	34	Citypark	55	Poljanska - Potočnikova	76	Tehnološki park
14	Parkirišče NUK 2 - FF	35	BTC City - Dvorana A	56	Srednja frizerska šola	77	Vojkova - Gasilska brigada
15	Ambrožev trg	36	BTC City - Atlantis	57	Povšetova - Grablovičeva	78	Gerbičeva - Športni park Svoboda
16	GH Šentpeter - Njegoševa c.	37	Trnovo	58	Tržnica Koseze	79	Dolenjska c. - Strelišče
17	Ilirska ulica	38	P+R Barje	59	Lidl Bežigrad	80	Roška - Streliška
18	Tržaška c. - Ilirija	39	P+R Dolgi most	60	Mercator Market - Celovška c. 163	81	Lek - Verovškova
19	Tivoli	40	Bonifacija	61	Rakovnik	82	Voka - Slovenčeva
20	Stara cerkev	41	Antonov trg	62	Aleja - Celovška cesta	83	Supernova Ljubljana Rudnik
21	Kino Šiška	42	Bratovševa ploščad	63	Ikea	84	Hofer - Polje

Registracija / Registration

WEEKLY
SUBSCRIPTION /
TEDENSKE PRIJAVE

www.bicikelj.si

Costs 1 €

Stroški 1 €

E-mail address, credit card

Elektronski naslov, kreditna kartica

YEARLY
SUBSCRIPTION /
LETNE PRIJAVE

www.bicikelj.si

Costs 3 €

Stroški 3 €

E-mail address, credit card/direct debit,

Elektronski naslov, kreditna kartica/bančna
kartica

PRICE LIST / CENIK

Each first hour of use is free / Vsaka prva ura
uporabe je brezplačna

Second hour is 1 € / Naslednja ura stane 1 €

Third hour is 2 € / Tretja ura stane 2 €

Fourth and the next hours are 4 € / Četrta in
vsaka naslednja ura stane 4 €

Hours are summed / Ure se seštevajo

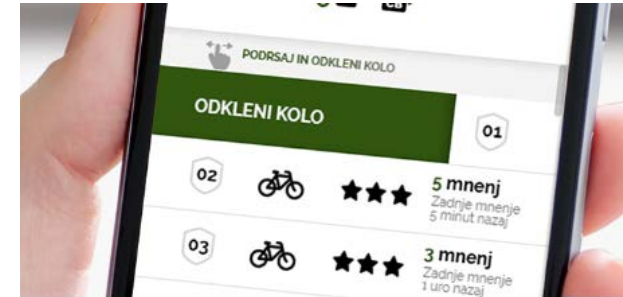

Kontakt / Contact

Spletna stran / Website: www.bicikelj.si

Aplikacija / Application: BicikeLJ Official

Elektronski naslov / Email: info@bicikelj.si

Telefon / Phone: 080 23 34



*Zdravstveno
zavarovanje*

Health insurance

Karmen Mavrič

Zavod za zdravstveno zavarovanje Slovenije
Health Insurance Institute of Slovenia

Uveljavljanje pravic 1

- Študenti, ki so zdravstveno zavarovani v državah članicah **EU, EGP, Švice in Združenega kraljestva**:
 - nujne oziroma potrebne zdravstvene storitve
 - z evropsko kartico zdravstvenega zavarovanja (EU-KZZ) oz. certifikatom
- Študenti, ki so zdravstveno zavarovani v **Avstraliji**:
 - nujne zdravstvene storitve
 - s potnim listom in kartico Medicare

Exercise of rights 1

- Students having healthcare insurance in one of the **EU Member state, EEA, Switzerland and United Kingdom**:
 - emergency and necessary healthcare services
 - with an European Health Insurance Card (EHIC) or a certificate substituting EHIC
- Students having healthcare insurance in **Australia**:
 - emergency healthcare services
 - with a passport and a Medicare Card



Uveljavljanje pravic 2

- Študenti, ki so zdravstveno zavarovani v **Bosni in Hercegovini, Črni gori, Republiki Severni Makedoniji ali Republiki Srbiji** (države, s katerimi je sklenjen meddržavni sporazum o socialnem zavarovanju):
 - nujne zdravstvene storitve
 - z listino Potrdilo MedZZ

Na pristojni inštituciji v državi, kjer imate urejeno zavarovanje, pridobite obrazec BIH/SI 3, MNE/SI 03, RM/SI 3 oz. SRB/SI 03 ter ga predložite ZZZS (Mala ulica 3, Ljubljana), ki izda Potrdilo MedZZ.

Exercise of rights 2

- Students having healthcare insurance in **Bosnia and Herzegovina, Montenegro, Republic of North Macedonia or Republic of Serbia** (countries with concluded bilateral agreement on social security):
 - emergency healthcare services
 - with a form Potrdilo MedZZ

At the competent health institution in your home country apply for the form BIH/SI 3, MNE/SI 03, RM/SI 3 or SRB/SI 03 respectively and submit it to the ZZZS (at Mala ulica 3, Ljubljana) which then issues the Potrdilo MedZZ.



Uveljavljanje pravic 3

- **Ostali študenti**, ki ni nimajo sklenjenega zavarovanja v EU, EGP, Švici, Združenem kraljestvu ali v državah, s katerimi je sklenjen meddržavni sporazum:
 - se vključijo v obvezno zdravstveno zavarovanje kot tujci, ki se izobražujejo ali izpopolnjujejo v RS in niso zavarovani iz drugega naslova (14. točka 15. člena Zakona o zdravstvenem varstvu in zdravstvenem zavarovanju)

Exercise of rights 3

- **Other students**, not having health insurance in EU or EEA, Switzerland, United Kingdom or countries with bilateral agreement on social security:
 - apply for the compulsory health insurance as a foreign citizen who is studying or training in the Republic of Slovenia and is not insured elsewhere (Article 15 point 14 of the Slovenian Health Care and Health Insurance Act)



Vključitev v zavarovanje

- **Prijava:**
na območni enoti ali izpostavi ZZZS
(v Ljubljani: Miklošičeva cesta 24)
- **Dokazila ob prijavi:**
 - osebni dokument
 - potrdilo o vpisu ali dokazilo o izobraževanju
 - izjava o plačilu prispevka, če bo prispevek za zavarovanje plačevala druga oseba
- **Plačilo prispevka za zavarovanje**
154,69 EUR na mesec
Do 15. v mesecu, z univerzalnim plačilnim nalogom (UPN), ki ga mesečno pošlje ZZZS

Obtaining insurance

- **Registration:**
at one of the local units of the ZZZS
(in Ljubljana: Miklošičeva cesta 24)
- **Required documents:**
 - ID
 - enrolment certificate or certificate of training
 - a formal statement, if someone else will be covering the insurance premium
- **Payment of insurance premium:**
€ 154,69 per month
By the 15th of the month, with a universal payment order (UPN) sent monthly by the ZZZS



Pravice iz zavarovanja

- Obvezno zdravstveno zavarovanje krije stroške zdravstvenih storitev v celoti ali delno, odvisno od zdravstvenih storitev.
- Razliko do polne vrednosti mora plačati zavarovana oseba sama. Lahko se sklene dopolnilno zdravstveno zavarovanje pri eni od komercialnih zdravstvenih zavarovalnic (Generali, Triglav or Vzajemna), ki krije stroške doplačila zdravstvenih storitev.

Rights from the insurance

- The compulsory health insurance covers medical costs in full or in part, depending on the medical services.
- The difference to the full price must be paid by the insured person himself. It is possible to take out a complementary health insurance with one of the commercial insurance companies (Generali, Triglav or Vzajemna) which then covers the surcharge of medical costs.



Dostop do zdravstvenih storitev

- Pri zdravnikih in zdravstvenih ustanovah, ki so del javne zdravstvene mreže (npr. javni zdravstveni dom, zasebni zdravnik s koncesijo)
- Zdravstveni dom za študente Univerze v Ljubljani: www.zdstudenti.si

Access to medical services

- In public health care institutions and private health care institutions and doctors having contractual agreement with the ZZZS.
- Student Health Centre of the University of Ljubljana: www.zdstudenti.si/en/information-for-patients/health-insurance



www.uni-lj.si/study/information/health-insurance



Kontakt / Contact

Naslov / Address:

ZZZS, OE LJUBLJANA,
Oddelek za mednarodno zdravstveno zavarovanje /
Department for international health insurance
Mala ulica 3, 1000 Ljubljana

Spletna stran / Website: www.zzzs.si

www.zzzs.si/en/accessing-healthcare-in-slovenia/studying-in-slovenia/

E-naslov / Email: OELJ@zzzs.si

Telefon / Phone: 00386 1 30 77 753;
00386 1 30 77 760

Uradne ure ZZZS / Office hours

pon, tor / **Mon, Tue:** 8:00 – 12:00, 13:00 – 15:00

sre / **Wed:** 8:00 – 12:00, 13:00 – 17:00

pet / **Fri:** 8.00 – 13:00





*Začasno
prebivanje
Temporary
residence*



Potrdilo o prijavi prebivanja za državljane EU

KDAJ: v 90 dneh od dneva vstopa v državo

KAKO:

- osebno pri upravnem organu
- (priporočeno) po pošti

KAJ PRILOŽITI:

- izpolnjen obrazec
- barvno fotografijo velikosti 3,5 x 4,5 cm
- digitalni podpis
- overjeno kopijo osebnega dokumenta
- dokazilo o sprejemu na študij
- dokazilo zdravstvenega zavarovanja
- izjava o zadostnih sredstvih za preživljanje (421,89 €/mesec)
- izjava o nameravanem času prebivanja v državi
- dokazilo o plačani upravni taksi 21,92 €



Residence registration certificate for EU citizens

WHEN: within 90 days of entering the country

HOW:

- by making an in-person appointment
- via (registered) post

WHAT TO SUBMIT:

- signed application form
- photograph 3,5 x 4,5 cm
- signature
- certified copy of a valid identity document
- proof of admission to studies
- proof of valid health insurance (copy of EU health insurance card)
- statement of sufficient financial means (€421,89/month)
- statement of the length of the intended stay
- fee €21,92



PRILOGA 1

Obrazec 1

PROŠNJA

ZA IZDAJO – OBNOVO (označite) POTRDLILA O PRIJAVI PREBIVANJA –
 POTRDLILA O PRIJAVI STALNEGA PREBIVANJA (označite) ZA DRŽAVLJANA EU

prostor za fotografijo
ali referenčna
številka fotografije

Ref. št.: _____

1. EMŠO, če je določena:	
2. Priimek in ime:	
3. Priimek pred sklenitvijo zakonske zveze:	
4. Spol:	5. Državljanstvo:
6. Rojstni datum (dan, mesec, leto):	7. Rojstni kraj (kraj, država):
8. Zakonski stan:	9. Datum vstopa v Republiko Slovenijo:
10. Zadnje stalno oziroma začasno prebivališče v tujini ali v Republikli Sloveniji (država, kraj, ulica in hišna številka):	
11. Naslov prebivanja oziroma sedanje začasno prebivališče v Republikli Sloveniji (naselje, ulica in hišna številka):	

PPPEU-1
MNZ R3 (PG 1)

12. Naslov, na katerega naj se vlagatelju vročajo pošiljke (kraj, ulica in hišna številka):	
13. Namen prebivanja v Republikli Sloveniji:	
14. Poklic:	
15. Način zagotovitve sredstev za preživljanje:	
16. Podatek o zdravstvenem zavarovanju:	
17. Vrsta in številka potnega lista ali druge listine, datum in kraj izdaje ter njena veljavnost:	
18. ¹ EMŠO državljana EU (še je določena) ali slovenskega državljana, ki združuje družinskega člana:	
19. ¹ Priimek in ime državljana EU ali slovenskega državljana, ki združuje družinskega člana:	
20. ¹ Naslov prebivanja (naselje, ulica in hišna številka) oziroma sedanje začasno ali stalno prebivališče državljana EU ali slovenskega državljana, ki združuje družinskega člana:	
21. ¹ Sorodstveno oziroma drugo razmerje z državljanom EU ali slovenskim državljanom:	
22. Datum vložitve prošnje:	23. Podpis vlagatelja:

IZPOLNI URADNA OSEBA

Številka izdane izkaznice potrdila o prijavi prebivanja oziroma odločbe/sklepa:	Datum izdaje:
Potrdilo velja od: do:	Opombe:
Prošnja sprejet:	Prošnja rešil:
Upravna enota:	

V postopku bo upravna enota po uradni dolžnosti pridobila naslednje podatke:

- o predhodno izdanih potrdilih o prijavi prebivanja (v primeru izdaje potrdila o prijavi stalnega prebivanja);
- o obveznem zdravstvenem zavarovanju v Republikli Sloveniji, kadar državljan EU pri dokazilu o zdravstvenem zavarovanju navede, da je v Republikli Sloveniji obvezno zdravstveno zavarovan (v primeru izdaje potrdila o prijavi prebivanja);
- iz kazenske evidence, evidence pravnomočnih sodb oziroma sklepov o prekrških, ki jo v Republikli Sloveniji vodi Ministrstvo za pravosodje;
- iz evidenco o pravnomočnih odločbah o prekrških, ki jih vodijo prekrškovni organi v Republikli Sloveniji;
- ali je zoper tuja v Republikli Sloveniji uveden kazenski postopek ali postopek o prekršku pri pristojnih organih v Republikli Sloveniji.

Varstvo osebnih podatkov – informacija:

Osební podatki z obrazca se za namen izdaje potrdila o prijavi (stalnega) prebivanja za državljana EU obdelujejo skladno s 139. členom Zakona o tujcih. Organ ima pravico pridobiti tudi druge podatke, če je to v vašem interesu in ste za to dali privolitev ali če je to z zakonom dovoljeno, privolitev lahko pri organu kadarkoli prekličete. Če so za to izpolnjeni predpisani pogoji, imate pravico do seznanitve z lastnimi osebnimi podatki, pravico do omejitve obdelave in pravico do ugovora obdelave. Pravico imate preveriti točnost vaših osebnih podatkov, vnesenih na potrdilo o prijavi (stalnega) prebivanja, in pravico zahtevati njihovo spremembo ali, če so za to izpolnjeni predpisani pogoji, njihov izbris. Upraviteljevo vaše podatke hrani skladno s prvim in drugim odstavkom 115. člena Zakona o tujcih.

Kontakt pooblaščené osebe upravitelja za varstvo osebnih podatkov na Ministrstvu za notranje zadeve: info.mnzt@gov.si. Če ste mnenja, da se vaši podatki obdelujejo nezakonito, lahko vložite pritožbo pri informacijskem pooblaščenču.

¹ Izpolnite v primeru združitve družine z družinskim članom, ki je državljan EU.

STATEMENT

I, _____, born _____, citizen of _____

AM STATING,

that I intend to live in Slovenia up to _____ (day/month/year).

I have enough financial means (421,89 EUR/month) to support myself during my studying in Slovenia.

Ljubljana, _____
Signature _____



Dovoljenje za začasno prebivanje zaradi študija za študente tretjih držav

KJE:

- pri pristojnem veleposlaništvu v tujini
- ob izkazanem zakonitem vstopu v državo, pred iztekom zakonitega bivanja:
 - osebno pri upravnem organu
 - (priporočeno) upravnemu organu po pošti

KAJ PRILOŽITI:

- izpolnjen obrazec
- barvno fotografijo velikosti 3,5 x 4,5 cm
- digitalni podpis
- oddati prstne odtise
- overjeno kopijo potnega lista, katerega veljavnost je tri mesece daljša od nameravanega prebivanja v Sloveniji (razviden mora biti mejni vstopni žig, morebitni vizum)

UL



Temporary residence permit for study purposes for non-EU students

WHERE:

- (if still located abroad) at the competent Slovene diplomatic mission or consulate abroad
- (upon legal entry into the country & before the expiry of legal residence) by making an in-person appointment or via (registered) mail (post)

WHAT TO SUBMIT:

- signed application form
- photo (3,5 x 4,5 cm, fit for biometric documents)
- signature
- finger prints (in-person appointment)
- certified copy of a valid passport with validity extending beyond the planned period of residence in Slovenia by at least 3 months (if applicable border entry stamp into Slovenia, valid visa or residence permit issued by another EU state must be included in the certified copy)



- dokazilo o vpisu na študij
- dokazilo zdravstvenega zavarovanja
- izvirnik ali overjena kopija potrdila iz kazenske evidence matične države (ne starejše od treh mesecev, sodno prevedeno v slovenski jezik, in, v kolikor potrebno, opremljeno z apostile ali nadoveritvijo)
- dokazila o zadostnih sredstvih za preživljanje (421,89 €/mesec)
 - iz naslova dela, zavarovanja, premoženja, kapitala, dotacij, štipendij, sredstvi na lastnem računu, ali s pomočjo tistih, ki so študenta dolžni preživljati
- dokazilo o plačani upravni taksi 54,50 € (dodatnih 15,47 € za tiskovino)



- proof of enrolment
- proof of adequate health insurance
- certificate of criminal record from home country (original or certified, not older than three months, officially translated into Slovene and if applicable, apostilled or legalised)
- proof of sufficient financial means (€421,89/month)
 - resulting from work, rights from work or insurance, property/capital income, grants, scholarships, bank account funds/savings, or through others (parents/spouse - when a legal obligation for the financial support exists)
- fee €54.50 + €15,47



REPUBLIKA SLOVENIJA

Obrazec št. 11/1

(organ, pristojen za sprejem prošnje)

PROŠNJA ZA IZDAJO – PODALJŠANJE
(ustrezno obkrožiti)

DOVOLJENJA ZA ZAČASNO PREBIVANJE ZARADI ŠTUDIJA
(44. člen Zakona o tujcih)

prostor za fotografijo
ali referenčna številka
iz elektronskega
odložišča fotografij

1. EMŠO, če je določena:	
2. Priimek in ime:	
3. Priimek pred sklenitvijo zakonske zveze:	
4. Spol:	5. Državljanstvo:
6. Rojstni datum (dan, mesec, leto):	7. Rojstni kraj (država, kraj):
8. Zakonski stan:	9. Poklic:
10. Zadnje stalno oziroma začasno prebivališče v tujini ali v Republiki Sloveniji (država, kraj, ulica in hišna številka):	
11 ¹ : Nameravani kraj prebivanja v Republiki Sloveniji oziroma sedanje začasno prebivališče v Republiki Sloveniji (naselje, ulica in hišna številka):	
12 ² : Naslov, na katerega naj se vlagatelju vročajo pošiljke (država, kraj, ulica in hišna številka):	
13. Datum vstopa na območje Republike Slovenije:	14. Razlog ali namen prebivanja v Republiki Sloveniji:

¹ Polje 11 se izpolni v primeru prošnje za izdajo prvega dovoljenja za začasno prebivanje.

² Polje 12 se izpolni v primeru prošnje za podaljšanje dovoljenja za začasno prebivanje.



15 ¹ : Imetnik vizuma za dolgoročno bivanje Nekdanji imetnik modre karte EU Nekdanji imetnik enotnega dovoljenja ICT Nekdanji imetnik dovoljenja za začasno prebivanje zaradi opravljanja raziskovalnega dela Nekdanji imetnik dovoljenja za začasno prebivanje zaradi študija Družinski član nekdanjega imetnika dovoljenja za začasno prebivanje zaradi opravljanja raziskovalnega dela Tujec, ki mu je prenehal status mednarodne zaščite Oseba s priznano subsidiarno zaščito	DA / NE DA / NE DA / NE DA / NE DA / NE DA / NE DA / NE DA / NE
16. Država članica EU, v kateri je izdano dovoljenje za prebivanje zaradi študija ali vizum za dolgoročno bivanje zaradi študija in veljavnost dovoljenja/vizuma (do):	
17. Način zagotovitve (vir) sredstev za preživljanje:	
18. Podatek o zdravstvenem zavarovanju:	
19. Vrsta in številka potnega lista oziroma druge listine, datum in kraj izdaje ter njena veljavnost (do):	
20. Datum vložitve prošnje:	21. Podpis vlagatelja:

IZPOLNI URADNA OSEBA

Številka izdane oziroma preklicane dovoljenja za prebivanje oziroma odločbe/sklepa:	Datum izdaje:
Dovoljenje velja od: do:	Opombe:
Prošnja sprejel:	Prošnja reši:
Podatek o roki in prstu, s katere je bil zajet prstni odtis:	
LEVA: kazalec, sredinec, prstanec, palec	DESNA: kazalec, sredinec, prstanec, palec
Nezmožnost zajema prstnih odtisov	TRAJNA ZAČASNA

Prošnji za izdajo ali podaljšanje dovoljenja za začasno prebivanje zaradi študija je treba priložiti:

- fotografijo tuja ali referenčno številko iz elektronskega odložišča fotografij;
- potni list ali overjeno fotokopijo potnega lista tuja;
- dokazilo o ustreznem zdravstvenem zavarovanju, ki krije vsaj nujne zdravstvene storitve v Republiki Sloveniji, kadar tujec navede, da v Republiki Sloveniji ni obvezno zdravstveno zavarovan;
- dokazilo o zadostnih sredstvih za preživljanje;
- potrdilo iz kazenske evidence matične države tuja vedno v primeru prošnje za izdajo prvega dovoljenja, v ostalih primerih pa, če organ tako zahteva;
- dokazilo o sprejemu v javno veljavni izobraževalni ali študijski program oziroma dokazilo o opravljanju strokovnega izpopolnjevanja, specializacije ali praktičnega usposabljanja, ki ga izda izobraževalna organizacija, na katero je tujec sprejet, oziroma potrdilo o sprejemu pristojnega državnega organa, ki je pristojen za izvajanje mednarodne pogodbe ali je dajalec štipendije, oziroma potrdilo o sprejemu, ki ga izda od države pooblaščen organizacija, ki je odgovorna za izvajanje določenega programa.

¹ Polje 15 se izpolni, kadar ima tujec v Republiki Sloveniji izdan vizum za dolgoročno bivanje, če je tujec nekdanji imetnik modre karte EU, nekdanji imetnik enotnega dovoljenja za osebo, premeščeno znotraj gospodarske družbe (ICT), nekdanji imetnik dovoljenja za začasno prebivanje zaradi opravljanja raziskovalnega dela, nekdanji imetnik dovoljenja za začasno prebivanje zaradi študija ali družinski član nekdanjega imetnika dovoljenja za začasno prebivanje zaradi opravljanja raziskovalnega dela oziroma, če je tujec nekdanja oseba s priznano mednarodno zaščito, ali če je oseba s priznano subsidiarno zaščito.



Primeri izkazovanja sredstev

štipendije, dotacije: dokazila o odobritvi, bančni izpiski z razvidnimi nakazili

delo prek študentskega servisa v Sloveniji: izpis študentskega servisa za preteklih 6 mesecev

redni prilivi iz zaposlitve v Sloveniji: potrjena (datirana, podpisana in ožigosana s strani delodajalca oz z izjavo o poslovanju brez žiga) veljavna pogodbo o zaposlitvi; 6 zadnjih potrjenih (podpisanih in ožigosanih s strani delodajalca) plačilnih list; zadnjih 6 mesečnih bančnih izpiskov

redni prilivi iz zaposlitve v tujini: potrjena veljavna pogodbo o zaposlitvi; zadnji izpisek osebnega bančnega računa, kjer bo razviden prejem plače

privarčevana sredstva na osebnem računu - (!) končno stanje mora zadoščati za čas izdaje dovoljenja vnaprej (št. mesecev x 421,89€): zadnjih 6 mesečnih bančnih izpiskov s prilivi/odlivi (v kolikor je bančni račun odprt krajše obdobje predložite dokazilo o datumu odprtja računa in zgolj razpoložljive izpiske); lastnoročno podpisano izjavo lastnika o izvoru teh sredstev

V kolikor bodo sredstva (ne glede na zgornji način) izkazana preko osebe, ki je študenta dolžna preživljati, še njihova lastnoročno podpisana izjava z navedbo števila in podatkov vseh vzdrževanih družinskih članov, ki imajo v Sloveniji namen prebivati ali že prebivajo iz razloga študija in jih pri tem finančno podpirajo.



Examples of disclosing sufficient financial means

scholarships, grants: proof of scholarship/grant approval, bank statements with visible remittances

work through student employment agency in Slovenia: printout of student employment agency's services for the past 6 months

regular inflows from employment in Slovenia: valid employment contract (dated, signed, stamped by the employer); last 6 payslips (signed and stamped by the employer); last 6 monthly bank account statements with visible salary remittances

regular inflows from employment abroad: valid employment contract; last month's bank account statement with visible salary remittance

savings on personal account - (!) account balance must be sufficient for the stay in advance (=N^o remaining academic months of the year x €421,89): last 6 monthly bank account statements with visible inflows/outflows (if the bank account is open for a shorter period, provide proof of the opening date and only the available number of statements); hand signed statement of the owner on the origin of these funds

If the funds (regardless of the above-mentioned manner) are disclosed through a person who is legally obliged to support the student, their hand signed statement stating the number and information on all financially dependent family members who intend to or already reside in Slovenia for study purposes, must be included

Bodite pozorni

Potrdilo o prijavi prebivanja/Dovoljenje za začasno prebivanje ≠ prijava prebivališča (izdaja prvega je pogoj za prijavo naslova prebivanja)

V kolikor zahtevano, morajo biti dokazila izvirniki ali njihove overjene fotokopije. Overitve se lahko opravijo pri notarju ali upravni enoti s predložitvijo fotokopije in originalnega dokumenta na vpogled.

Listinam, sestavljenim v tujem jeziku je potrebno, predložiti tudi overjen prevod. Predložiti je potrebno oba.

Preverite, ali je potrebno, da so listine iz vaše države :

- opremljene z apostille (države podpisnice Haaške konvencije)
- opremljene z nadoveritvijo (po predhodnih overitvah v državi izvora, listine overi slovensko ministrstvo za zunanje zadeve oz. diplomatsko-konzularno predstavništvo)

ali da ni z mednarodno pogodbo ali pravnim aktom EU določeno, da za vašo državo nič od navedenega ni potrebno

UL

Pay special attention

Residence registration certificate/residence permit ≠ temporary residence registration

Certain documents must be submitted as originals or certified copies (not via email). They can be certified by a notary or the Administrative Unit by submitting a photocopy and the original for inspection. This will certify the document as a true copy of the original.

Documents drawn up in a foreign language must also have a certified translation attached. Submit both (!), the original and the translation.

Check if your country's documents, before use in Slovenia, need to be:

- apostilled (apostille is an attestation recognised by the signatories of the Hague Convention. It is issued by the competent authority of your home country)
- legalised (after authentication in the country of origin of the document, it is further legalized by the Slovene MFA/representation abroad)

or if a treaty or EU legal act stipulates that none of this is necessary for you

Kontakt / Contact

Naslov / Address:

Upravna enota Ljubljana, Oddelek za tujce,
Tobačna ulica 5, 1000 Ljubljana

Elektronski naslov / Email: ue.ljubljana@gov.si

Telefon / Phone: 00386 1 306 32 60

Uradne ure / Office hours

pon, tor, čet / Mon, Tue, Thur: 8:00 – 18:00
sre / Wed: 8:00 – 19:00
pet / Fri: 8:00– 14:00

Bančni račun / Bank account:

Upravna enota Ljubljana, Linhartova cesta 13,
Ljubljana, IBAN SI56011008450001482 , BIC
BSLJSI2X



Poslovanje upravnega organa poteka po sistemu naročanja strank na številko 00386 1 828 16 90 ali prek e-pošte narocanje.uelj@gov.si
To make an in-person appointment call 00386 1 828 16 90 or via application [UeNarocanje \(ortus-inc.si\)](http://UeNarocanje.ortus-inc.si)



Bivanje
v študentskem domu

Accommodation
in student residences

Igor Brlek
Student Resident Hall Ljubljana
Študentski dom Ljubljana



Navodila o obvezni prijavi začasnega prebivališča tujih študentov, državljanov EU

- Študentski dom Ljubljana ob prihodu s tujim študentom, državljanom EU, sklene pogodbo o nastanitvi
- Študent mora v roku treh dni po vselitvi v študentski dom na Upravni enoti (Oddelek za tujce, Tobačna ulica 5, Ljubljana) oddati vlogo za izdajo prvega dovoljenja za začasno prebivanje tujca v RS

Obligatory instructions for the application for the issue of a residence registration certificate for international student, EU citizen

- Student Hall Ljubljana (The Institute) and international student, EU citizen, at the moment of student's arrival, sign the housing agreement
- Within three days after moving in the student dormitory, student is obliged to apply for the First residence permit with registered mail to address: Upravna enota, Oddelek za tujce (Department for foreigners), Tobačna ulica 5, Ljubljana



Navodilo o obvezni prijavi začasnega prebivališča tujih študentov, državljanov EU

- Za Potrjeno vlogo za izdajo prvega dovoljenja za začasno prebivanje tujca v Republiki Sloveniji mora študent v roku treh dni po vselitvi predložiti Študentskemu domu Ljubljana kopijo potrdila o priporočeni pošti za UE na elektronski naslov sprejemnapisarna@stud-dom-lj.si, v nasprotnem primeru bo izseljen.
- V treh tednih potem prejme dovoljenje za bivanje, ki ga mora prav tako predložiti v Sprejemni pisarni.



Obligatory instructions for the application for the issue of a residence registration certificate for international student, EU citizen

- Confirmation (scan of Receipt of registered letter to UE) of the application for the first residence permit has to be presented to the Student Hall (the Institute) within three days after moving in, to email sprejemnapisarna@stud-dom-lj.si, if the student doesn't present the document, he or she will have to move out.
- In three weeks student gets resident permit card, they need to send a copy to sprejemnapisarna@stud-dom-lj.si.

Študentski dom Ljubljana

- 7346 postelj v 29 domovih v Ljubljani
- 5 % stanovalcev so tuji študentje
- Dom za doktorske študente in mlade raziskovalce

Student Resident Hall Ljubljana

- 7346 beds in 29 dorms all over Ljubljana
- 5% of residents are international students
- Dorm for PhD students and young researches



Študentski dom Ljubljana

- Sobe za študente invalide in študentske družine
- Večinoma dvoposteljne sobe in apartmaji



Student Resident Hall Ljubljana

- Rooms for handicapped students and student's families
- Mostly double rooms and Apartment type of a dorms

Študentski dom Ljubljana

- Veliko športnih možnosti / priložnosti (fitnes v dvorani in na prostem, nogomet, odbojka, tenis, košarka, organizirane vadbe,...)
- Kulturni dogodki (stand up nastopi, razstave, koncerti, gledališka improvizacija,...) in družabno življenje

Student Resident Hall Ljubljana

- Possibilities for sport (indoor and outdoor fitness, football, volleyball, tennis, basketball, group workouts - zumba, aerobics, Fit...)
- Cultural events (stand up, exhibitions, concerts, improvisational teater...) and social life



Študentski dom Ljubljana

- Restavracija v Rožni dolini
- Internet v vsaki sobi
- Brezplačna pralnica v vsakem domu

Student Resident Hall Ljubljana

- Restaurant in Rožna dolina (subsidized meals for students)
- Internet in every room
- Free laundrette in every dorm



Kontakt / Contact

Elektronski naslov / Email:

studentski.domovi@stud-dom-lj.si

Sprejemnapisarna@stud-dom-lj.si

Spletna stran / Website: www.stud-dom-lj.si

Telefon / Phone: 00386 1 242 10 00



Namestitev

Informacije za najem sobe ali stanovanja
Information regarding room or apartment rental

Zavod Študentska svetovalnica, Student Counsel Institute
Brezplačna posredovalnica sob m², Free Room Rental Agency m².

www.mkvadrat.si/ / info@svetovalnica.com

Druge možnosti za najem sobe ali stanovanja
Other possibilities to rent a room

www.uni-lj.si/study/information/accommodation

Accommodation

Dom podiplomcev: za zaposlene študente doktorskega študija, ki imajo status mladega raziskovalca in prejemnike štipendij (doktorski študenti brez slovenskega državljanstva in brez statusa mladega statusa raziskovalca, ki prejemajo štipendijo v RS).

Dormitory for postgraduate students: for employed doctoral students holding the status of young researcher and to scholarship holders (doctoral students, who do not have the citizenship of the RS and do not have the status of a young researcher, but receive a scholarship awarded in the RS).





Leto Plus
Year Plus

Daniela Preglau

Univerza v Ljubljani Filozofska fakulteta
University of Ljubljana Faculty of Arts

UL

Leto Plus

- organizirano z namenom pomagati mednarodnim študentom, da se v svojem prvem letu študija v Sloveniji lažje vključijo v akademsko in vsakodnevno študentsko življenje
- brezplačno učenje slovenščine vzporedno z opravljanjem obveznosti na študijskem programu
- možnost podaljšanja statusa ob izpolnjevanju pogojev (6 KT na LP + 24 KT v vašem štud. programu)

Year Plus

- designed to help international students in their first year of study in Slovenia integrate more easily into academic and everyday student life
- learning Slovene for free and at the same fulfilling the study obligations
- possibility of student status extension when meeting certain requirements (6 ECTS credit points from YP + 24 ECTS credit points from the courses in your degree program)



Komu je namenjeno?

- za študente, ki se prvič vpisujete na UL, v študijske programe 1. ali 2. stopnje
- ni namenjeno študentom na izmenjavi
- nekateri študijski programi zahtevajo pri vpisu znanje slovenščine na B2 – ti programi ne omogočajo vpisa v Leto plus
- študenti/šudentke, vpisani/e na doktorski študij, so vabljeni, da se vključijo v Leto plus, vendar ne morejo koristiti ECTS kreditnih točk, pridobljenih iz predmetov Leta plus pri svojem doktorskem študiju in ne morejo podaljšati študentskega statusa



To whom it is intended?

- for international students in their 1st year at the UL bachelor or master degree
- not for exchange students / international students in mobility
- some faculties / degree programmes require certificate B2 of Slovene language at application – those programmes do not allow students to apply for Year Plus
- PhD students are invited to enrol in Year Plus courses, but they cannot apply ECTS credit points from those courses towards the doctoral degree and they cannot extend their student status

Prijava

- PRIJAVNICA na spletni strani [Leta plus](#)
- prijava je omogočena **24 ur po zaključku vpisa na članici** (prijava z digitalno identiteto)
- **OMEJENO ŠTEVILO PRIJAVNIH MEST!**
- komunikacija s študenti poteka večinoma po e-pošti → prosimo, da ob prijavi navedete **e-naslov**, ki ga redno uporabljate in pregledujete



Application

- APPLICATION form on the [Year Plus](#) website
- Enrollment is possible **24 hours after finishing the application process at your faculty/academy** (with digital certificate)
- **LIMITED NUMBER OF PLACES!**
- communication with students takes place mostly via e-mail → please make sure that the **e-mail address** you provided when applying to the Year Plus module is the one you use regularly



Year plus

HOW TO APPLY?

The enrolment for the academic year 2021/22 runs from September 13 2021 till October 1 2021 or until the filling of vacancies (300 students).

The application form.



In case of technical problems with the application process to the Year plus module :

- 1) Please check if 24 hours have passed since the application process at your faculty/academy was completed. Please, make an enquiry at your own faculty or academy.
- 2) Don't apply from your mobile phone, use a desktop computer. Please don't copy the data you need to enter, enter it manually.
- 3) Try to apply again later or try to apply from different web browser (Internet Explorer, Google Chrome, Mozilla Firefox).
- 4) If the problem persists, please send us a print screen of the application form and we will try to resolve the problem.

PLEASE NOTE: Communication with students takes place mostly via e-mail. Therefore, we kindly ask you to provide us with valid email address that you use and check regularly. We also ask you to regularly check your Spam folder.

APPLICATION FORM

You can apply for the Year Plus Module 24 hours after finishing the application process at your faculty/academy. You will need your digital certificate to submit the application. Students will receive further information via e-mail.

 [Back to previous content](#)

Application for the Year Plus Module / Prijava na modul Leto plus

If you are an international student successfully enrolled in one of the degree programmes (Bachelor or Master) at the University of Ljubljana for the first time, you are eligible to enrol in the Year Plus Module.

You can apply for the Year Plus Module 24 hours after finishing the application process at your faculty/academy. You will need your digital certificate to submit the application. The instructions for creating your digital certificate (if not already active) can be found here: http://www.uni-lj.si/studij_na_univerziti/storitve.aspx

V modul se lahko prijavijo tuji študentje, ki so prvič vpisani na Univerzo v Ljubljani. Za prijavo mora študent že zaključiti postopke vpisa na članici UL, kjer študira.

Prijava je omogočena praviloma 1 dan po zaključku vpisa na matični članici. Prijavo opravite s pomočjo svoje digitalne študentske identitete. Povezava do navodil in ID portala za prevzem identitete (v kolikor je niste prevzeli v fazi vpisa na članico): http://www.uni-lj.si/studij_na_univerziti/storitve.aspx

Study year / Študijsko leto izvedbe: 2021/22

Username / Uporabniško ime:

Password / Geslo:

Enrolment number / Vpisna številka:

SUBMIT / PRIJAVA

Proces prijave / Application process

- prijavnica
Application form
- potrditev prijave na e-mail + uvrstitveni test
Confirmation of application by e-mail + invitation for the placement test
- potrditev izpolnjenega testa
confirmation of completed placement test
- lektorice pregledajo test →
uvrstitev v ustrezno skupino
our teachers will evaluate the test →
you will be placed in the most suitable group for you.
- začnemo v sredini oktobra
We start in the mid October



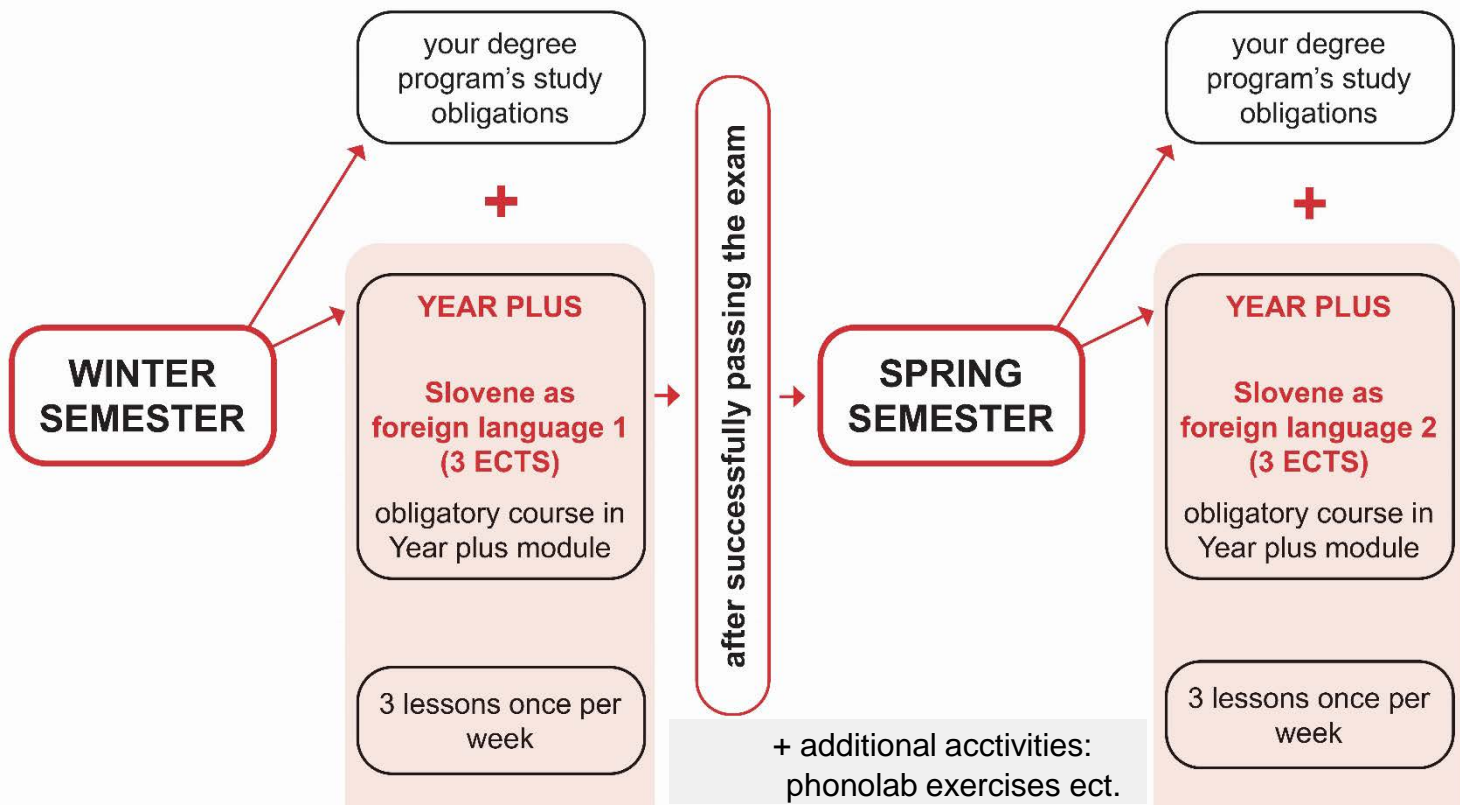

POMEMBNO



IMPORTANT

obvezna 80%
prisotnost



mandatory 80 %
attendance

obvezne domače naloge
in aktivna udeležba



mandatory homework
and active participation

dodatne aktivnosti



additional
activities

Ker je zanimivo in zabavno

The best way for foreign students to learn Slovene.

Ker mi je zelo pomoglo v učenju slovenščine in študiju.

Veliko hvala kar ste me sprejeli v program leto plus, veliko mi je pomagal v tem študijskem letu!

Zbog boljšeg razumevanja jezika i uklapanja medju ljude.

You get 6 points

Free, well-organized and structured, taught by high-quality professionals.

Zakaj študenti in študentke priporočajo Leto plus?

Why students recommend Year plus?

Video predstavitev študentov:

www.uni-lj.si/studij/leto-plus/video

UL



Kontakt / Contact

E-mail:

Daniela.Preglau@ff.uni-lj.si

Letoplus@uni-lj.si

Spletna stran/ Website:

- SLO: www.uni-lj.si/studij/leto-plus
- ANG: www.uni-lj.si/study/year-plus
- CRO: www.uni-lj.si/study/year-plus



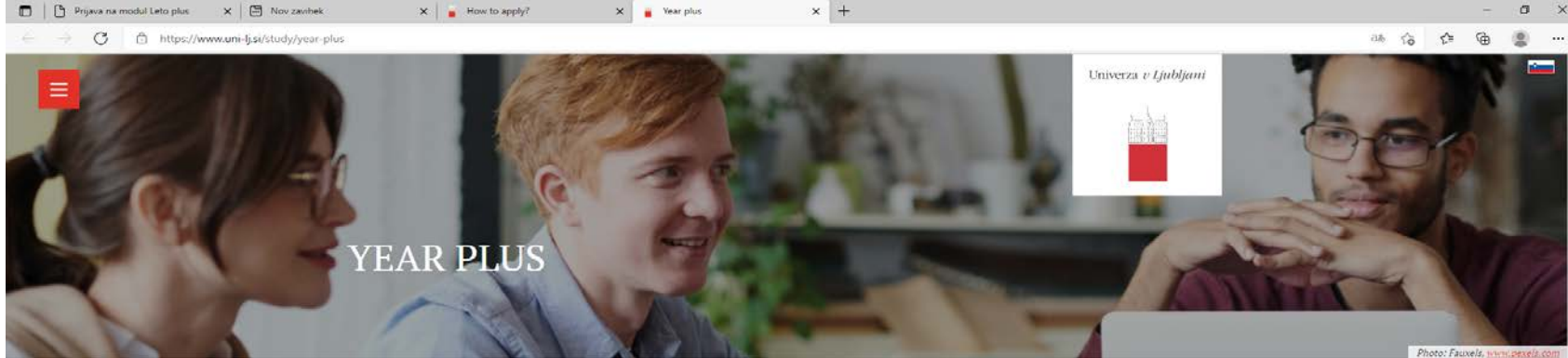

ENG SLO CRO

CURRENT NEWS

WHAT IS IT?

FOR WHOM?

HOW TO APPLY?

FREQUENTLY ASKED
QUESTIONS

REFERENCES

ABOUT US

OTHER POSSIBILITIES
FOR LEARNING SLOVENE

HOME PAGE

UNIVERSITY WEBSITE

UL

Učenje slovenščine

- Slonline – spletno učenje slovenščine
- Tečajji slovenskega jezika za bodoče študente, študente in zaposlene na UL (preko spleta, v razredu)
- Poletne / jesenske / zimske šole slovenskega jezika

www.uni-lj.si/studij/ucenje-slovenscine

Learning Slovene

- Slonline – Slovene Learning Online
- Slovene language courses for prospective students, students and employees at the UL (online, in the classroom)
- Summer / Autumn / Winter School of Slovene Language

www.uni-lj.si/study/learning-slovene



Štipendije



Scholarship

Štipendije za kritje šolnin zamejcem in potomcem slovenskih zdomcev in izseljencev za učenje slovenskega jezika

- Poletna šola slovenskega jezika
- Jesenska šola slovenskega jezika
- Zimska šola slovenskega jezika

Scholarships covering tuition fees for learning Slovene for members of Slovene ethnic minorities in other countries and descendants of Slovene expatriates and emigrants

- Summer School of Slovene Language
- Autumn School of Slovene Language
- Winter School of Slovene Language

Kontakt / Contact: jana.ketematicic@ff.uni-lj.si

*Karierno svetovanje, tutorstvo
in obštudijske dejavnosti*
*Career counselling, tutelage,
extracurricular activities*

Jelena Ličanin,
Karierni centri Univerze v Ljubljani
University of Ljubljana Career centres

*Karierno svetovanje, tutorstvo
in obštudijske dejavnosti*
*Career counselling, tutelage,
extracurricular activities*

Jelena Ličanin,
Karierni centri Univerze v Ljubljani
University of Ljubljana Career centres

Študentom pomagamo razumeti in prepoznati svoje interese, vrednote, strasti in sposobnosti ter sprejeti odgovornost za svoje samostojno vodenje karijerne poti.

Smo stičišče perspektivnih kadrov in dobrih delodajalcev ter prvi vir informacij med mladimi, ki iščejo karijerne priložnosti med izobraževanjem in ob vstopu na trg dela

We help students understand and recognize their interests, values, passions and abilities and accept responsibility for their career path. We are a meeting place for promising young people and good employers and the first source of information for young people looking for career opportunities during education and entering the labor market.

Nudimo široko paleto storitev svetovanja,
izobraževanja, usposabljanja in
povezovanja z delodajalci.

**FREE OF
CHARGE**

We provide a wide range of consultation,
education, training services and
networking with employers.

Obiščite nas **osebno ali preko spleta** in pomagali vam bomo (slo)

- Pri **identificiranju** vaših **interesov, vrednot, močnih in šibkih lastnosti**- pridite na delavnice ali se dogovorite za srečanje s kariernim svetovalcem
- Pri **dilemah** v zvezi z **izbiro študija**
- **Izpopolniti** vaš **živiljenjepis**
- Kako **pristopiti k iskanju zaposlitve**
- **Mrežiti** - obiščite karierne sejme, preverite našo spletno stran Alumni www.uni-lj.si/alumni
- Poiskati **prakso**
- Pripraviti se na **zaposlitveni intervju**

U
● Na poti do vašega **kariernega izbora**

Visit us **in person or virtually** and we'll help you (ang)

- **Identifying your interests, values, strengths and weaknesses** – come to a workshop or make an appointment with career counsellor to explore yourself
- In **dilemmas** regarding the **choice of studies**
- **Perfect your CV**
- How to **approach a job search**
- **Networking** – visit our career fairs, check our Alumni Club Associations web page www.uni-lj.si/alumni
- Find an **internship**
- Practice your **interview skills**
- Guiding you down your **career path**

Dejavnosti

- Individualna in skupinska **karierna svetovanja**
- **Informacije o kariernih priložnostih:** štipendije, objava prostih delovnih mest, karierni dnevi, predstavitve delodajalcev
- **Delavnice:** samoocenjevanje, strategije iskanja zaposlitve, karierni načrt, pisna predstavitvev, razgovor za službo itd.
- Delavnice za **razvoj spretnosti za 21. stoletje** (računalniške veščine, javno nastopanje, ipd.)
- **POPR** – Portal Osebnega in Profesionalnega Razvoja z **dnevno osveženimi informacijami o kariernih priložnosti**

Activities

- Individual and group **career counselling**
- **Information on career opportunities:** scholarships, career opportunities, career days, presentations of employers
- **Workshops:** self-assessment, job-search strategies, career plan, written presentation, job-interview etc.
- Workshops for development **skills for the 21st century** (computer skills, public speaking etc.)
- **POPR** - Personal and Professional development portal with **daily updated information on career opportunities**

Dejavnosti

- **Tutorstvo**
- **Spletni seminarji**
- Dogodki, namenjeni **podjetništvu** in načrtovanju **mednarodne mobilnosti**
- **E-učilnica**

Activities

- **Tutelage** - Peer Advisors
- **Webinars**
- Events dedicated to **entrepreneurship**, planning **international mobility**
- **E-classroom**

UL



Tutorstvo

Sistematično vodenje študentov skozi študij, pri čemer pa se ne osredotočamo strogo na njihov akademski razvoj ali na težave pri študiju, temveč tudi na njihov osebnosti razvoj.

Zakaj?

- Zmanjšanje osipa
- Olajša organizacijo študija z nasveti pri sestavljanju izbirnega del študijskega programa
- Pomoč pri študiju posameznih predmetov, obveznem praktičnem delu itd.

Kdo je lahko tutor?

- **Študentje** in **učitelji**

Tutoring

The systematic guidance of students through their studies offering support on academic development and also on personal development.

Reason Why?

- Tutoring **increases** the number of students **progressing to the next year**
- Provides students with **advice** on how to form the elective part of their programme
- **Organises and provides assistance** in the study of individual subjects, mandatory practical work, etc.

Who will be your tutor?

- **Students** and **teachers** are taking on the role of a tutor

Izzivi v tujini (slo)
12. in 13. oktober

Z dogodkom Izzivi v tujini se pridružujemo praznovanju Erasmus+ dnevov

Predstavitve različnih **možnosti**
za mednarodno mobilnost:

- Predstavitev programa Erasmus+
- Predstavitev finančnih spodbud za mobilnost v tujini
- Priložnosti v okviru programa CEEPUS in EURAXESS
- Pomoč EURES-a za vstop na evropski trg dela
- Kariera v EU ustanovah
- Predstavitev priložnosti za mobilnost na partnerski univerzi VIU

Challenges Abroad (eng)
12th and 13th October

We are joining the celebration of the Erasmus Days with the Challenges Abroad event

Presentation of **various opportunities** our students have **for international mobility:**

- Erasmus+ possibilities
- Presentation of possible financial support for mobility abroad
- CEEPUS and EURAXESS opportunities
- Presentation of EURES services for entering the European labor market
- Career opportunities at the EU institutions
- Presentation of mobility opportunities on partner university VIU

Karierni tabor

julij & september

[Serija delavnic in spletnih seminarjev](#) na teme, kot so **razmislek o vašem kariernem razvoju**, o potrebnih **naslednjih korakih**. Pridobili boste tudi različna **znanja o podjetništvu** in **vstopu na trg dela**.

- Jezikovni tečaji
- Različne delavnice za pridobivanje digitalnih kompetenc
- Kako uspešno predstaviti svojo idejo – „pitching“
- Digitalni marketing

Univerza v Ljubljani



Karierni tabor
26. - 30.9. 2022

Karierni centri UL

INFO: TINAKOZIC@UNI-LJ.SI

Career camp

July & September

A [series of workshops and webinars](#) on themes such as **reflecting on your career** development, taking the **next step**. You will gain also knowledge about **entrepreneurship** and on **entering the labour market**.

- Language courses
- Various workshops for acquiring digital competencies
- How to successfully present your idea- "pitching"
- Digital marketing

3P-Pripravljeni na podjetniško pot? – november

- Ste že kdaj pomislili, da bi sami nekoč imeli podjetje?
- Se sprašujete, če je ta pot prava za vas?
- Bi radi uresničili svojo idejo, pa ne veste, kako?
- Bi radi slišali zgodbe podjetnikov iz prve roke

3P je priložnost, da iz prve roke slišite **različne podjetniške zgodbe**, napolnjene z mnogimi uspehi, a tudi padci, ki od podjetnikov vedno znova zahtevajo motivacijo za vztrajanje.

3P: Ready for Entrepreneurship, November

- Have you ever considered having a business yourself someday?
- Wondering if this path is right for you?
- Would you like to realize your idea, but you don't know how?
- Would you like to hear the stories of entrepreneurs first hand?

3P is great opportunity to hear **various entrepreneurial stories.**

Karijerne poti

Odločitev o karieri je proces.

Karijerne poti so predlogi različnih aktivnosti, s katerimi se lahko osredotočite na **pridobivanje potrebnih znanj in veščin** za lažje doseganje **točno določenega cilja**.

- **Mednarodna pot** – predstavitve priložnosti, delavnice, ki vam olajšajo mobilnost
- **Podjetniška pot** – pridobite si znanja in veščine in preverite ali je podjetništvo prava pot za vas
- **Karierna pot za doktorske študentke in študente** – kako predstaviti svoje dosežke, kako napisati članek za objavo v znanstvenih revijah,....
- **Digitalna pot** - različne delavnice za pridobivanje digitalnih kompetenc
- **Umetniška pot** – kako se prijaviti na projekte, kako se predstaviti

Career pathways

Deciding on a career is a process.

Career paths are suggestions of various activities with which you can focus on **acquiring the necessary knowledge and skills** to facilitate the achievement of **a specific goal**.

- **International path** - presentations of opportunities, workshops that facilitate your mobility
- **Entrepreneurial path** - gain knowledge and skills and check if entrepreneurship is the right path for you
- **Career path for Phd students** - how to present your achievements, how to write an article for publication in scientific journals,....
- **Digital path** - various workshops for acquiring digital competencies
- **Art career path** - how to apply for projects, how to present yourself

Kako se lahko prijavite na aktivnosti

Zelo enostavno

- Pojdite na stran <https://popr.uni-lj.si/>
- Kliknite na skupino Študenti UL.
- Vpišite se s svojo študentsko digitalno identiteto Univerze v Ljubljani, ki ste jo dobili z vpisom, in jo uporabljate za različne UL storitve.
- Digitalno identiteto prevzamete na strani [ID portala](#) Univerze v Ljubljani.

Začasna prijava za izmenjalne študente

- Pojdite na stran <https://popr.uni-lj.si/>
- Kliknite na skupino Izmenjalni študenti.
- Izpolnite obrazec s svojimi podatki in izbranim geslom.
- Po prejemu potrditvenega e-sporočila se vpišete v portal z izbranim uporabniškim imenom in geslom.

How to sign up to activities

Very simple

- Visit page: <https://popr.uni-lj.si/>
- Click on the group Students UL.
- Use your student digital identity of the University of Ljubljana, which you got with enrolment and you use it for different UL services.
- You can download the digital identity on the [ID portal page](#) of the University of Ljubljana.

Login for Incoming students

- Visit page: <https://popr.uni-lj.si/>
- Click on the group Exchange students.
- Fill out the form with your data and chosen password.
- After receiving confirmation e-mail you sign into the platform with your chosen username and password.

POPR

Portal Osebnega in Profesionalnega Razvoja

Preprost **pregled vseh aktivnosti**
na enem mestu.



Enostaven način naročanja na
svetovanje in **pošiljanja svojega
CVja v pregled.**



Hiter **pregled vseh priložnosti** za
študentska dela in **pregled delovnih mest**



Personal and Professional Development Portal

Simple **overview of all activities**
in one place.

Easy way to book your appointment with
career counsellor and **submitting
your CV for review.**

Quick overview of all **student job
and employment opportunities.**



Stay tuned
for the detailed
programs
published on

<https://kc.uni-lj.si/>

UL

**SUBSCRIBE
TO
E-NEWS**

**STAY
TUNED
AND
VISIT US**

Za podrobne
informacije nas
spremljajte na

<https://kc.uni-lj.si/>

Kontakt / Contact

Spletna stran / Website: www.kc.uni-lj.si

POPR / POPR: www.popr.uni-lj.si

Elektronski naslov / Email: kc@uni-lj.si

Telefon / Phone: 00386 1 241 87 32



[Karierni centri Univerze v Ljubljani](#)



Center za obštudijsko dejavnost

- Za vse študente Univerze v Ljubljani so **organizirani brezplačni športni programi** v Univerzitetni športni dvorani Rožna dolina, Svetčeva 11.
- Športna dvorana je že odprta, vstop je možen z **upoštevanjem trenutno veljavnih pogojev** (PCT)
- Ukrepi glede koronavirusa še vedno veljajo - spremljajte informacije na družabnih omrežjih [Facebook](#) ali [Instagram](#), kjer bomo zagotovili podrobne informacije o športni ponudbi.

Center for extracurricular activities

- For all the students of University of Ljubljana there are organised **free sports programs** in the University Sports Hall Rožna dolina, Svetčeva 11.
- The sports hall is already open, but entry possibility is **subject to the current conditions** (RVT)
- The measures regarding coronavirus are still valid, so please follow us on social media [Facebook](#) or [Instagram](#) where we will provide detailed information about sports offer for next academic year.

UL



PONEDELJEK - ČETRTEK
7.00 – 8.30: Fitnes
8.30 – 10.00: Fitnes
10.00 – 11.30: Fitnes
17.00 – 21.30: Igre z žogo
17.00 – 18.30: Fitnes
18.30 – 20.00: Fitnes
20.00 – 21.00: Vodena vadba
20.00 – 21.30: Fitnes

ODPRTO
pon - pet
7 - 12 in 17 - 22
SEPTEMBER 2021

PETEK
7.00 – 8.30: Fitnes
8.30 – 10.00: Fitnes
10.00 – 11.30: Fitnes
10.00 – 11.00: Vodena vadba
17.00 – 21.30: Igre z žogo
17.00 – 18.30: Fitnes
18.30 – 20.00: Fitnes
20.00 – 21.30: Fitnes

030 641 648 | cod@uni-lj.si | [f](#) @codsportul | [@sportul](#)

Center za obštudijsko dejavnost

- Vpis za posamezno rekreativno dejavnost je možen preko portala POPR
- Vpis v športno dejavnost, ki omogoča pridobivanje ECTS kreditnih točk je možen preko Share Point-a – objave vpisa spremljajte na spletni strani
- Na voljo so različni športi, za vse podrobnosti lahko tudi pišete na cod@uni-lj.si
- Vodene vadb se izvaja na hibriden način.

Center for extracurricular activities

- Registration for **sport as recreational activity** is possible via **the platform POPR**
- Registration for **sport and obtaining ECTS credits points** is possible via **Share Point** – follow the web site
- Various sports are available, for all details you can also write to cod@uni-lj.si
- You can follow functional exercises also via zoom and do the practice at home.



Kontakt / Contact

Spletna stran / Website: www.uni-lj.si/sport

Elektronski naslov / Email: cod@uni-lj.si

 / Center za obštudijsko dejavnost



Nekaj koristnih informacij

- Pripravili smo povezave do različnih **zanimivih predavanj na spletu**. Preverite, ali najdete kaj zase: www.kc.uni-lj.si/novice/le-klik-do-tevilnih-izobra-evanj.html
- Prehod na univerzo in ob tem še selitev v drugo državo je velika sprememba in nič nenavadnega ni, če čutite **domotožje**. Preverite nekaj nasvetov na našem spletnem seminarju: [Homesickness as a challenge and opportunity for personal growth](#)
- Če se spopadate z **duševno stisko** obiščite [psihosocialno svetovalnico za študente](#)

Some useful information

- We have put together links to various **online lecture resources**. Check if you find something for yourself: www.kc.uni-lj.si/novice/le-klik-do-tevilnih-izobra-evanj.html
- Moving away for university is a big transition and feeling **homesick** is normal. Do not hesitate to check some advices on our webinar [Homesickness as a challenge and opportunity for personal growth](#)
- If you're struggling with your **mental health**, visit [Psychosocial Counselling for Students at University of Ljubljana](#)



*Možnosti za
štipendiranje*

*Scholarship
opportunities*

Katja Cankar, Javni štipendijski, razvojni,
invalidski in preživninski sklad RS
Public Scholarship, Development,
Disability and Maintenance Fund
of the Republic of Slovenia

Štipendije v Sloveniji



1. Regulirane z Zakonom o štipendiranju, večina štipendij podeljuje Javni štipendijski sklad
2. Za slovenske državljane in mednarodne študente, ki izpolnjujejo posebne pogoje: Zoisova štipendija, državna štipendija, štipendija za študijske obiske
3. Omejene štipendije za tuje državljane

Scholarships in Slovenia

1. regulated by Scholarship act and granted mostly by Public Scholarship Fund
2. Slovene citizens & international students that comply with special conditions: Zois scholarship, State scholarship, Scholarships for study visits
3. Limited Scholarships for foreign nationals

Štipendije za spodbujanje mobilnosti v Slovenijo



Scholarship for fostering mobility to Slovenia

1. Štipendije Ad futura za podiplomski študij tujih državljanov Sloveniji na podlagi razvojnih dogovorov
2. Štipendije za študij Slovencev v zamejstvu in Slovencev po svetu v Sloveniji

1. Ad futura scholarships for postgraduate study of foreign nationals in Slovenia based on development agreements
2. Scholarships for Slovenians abroad

Štipendije Ad futura za podiplomski študij tujih državljanov na podlagi razvojnih dogovorov

- Magistrski ali doktorski študij
- Smer študija se določi z razpisom v dogovoru z MZZ
- Letna štipendija: 8.400 € za življenjske stroške in do 5.000 € za šolnino
- Posebnost: vlagatelj mora imeti nominacijo pristojnega organa
- **Trenutno odprti razpisi:** podiplomski študij državljanov Jordanije (magistrski ali doktorski) in Angole (magistrski ali doktorski) v Sloveniji ter doktorski študij krasoslovja za državljane držav prejemnic razvojne pomoči

Ad futura scholarships for study of foreign nationals in Slovenia based on development agreements

- Master or doctoral study programme
- Field of study is determined in agreement with the Slovene Ministry of Foreign Affairs
- Annual scholarship: €8.400 for living costs & up to €5.000 for tuition fee
- Nomination letter from the authority in candidate's home country
- **Current public calls:** for postgraduate studies of nationals of Jordan (masters, doctorate) and Angola (masters, doctorate) in Slovenia as well as for doctorate study of Karstology for nationals of ODA recipient countries



Štipendije za študij Slovencev v zamejstvu in Slovencev po svetu v Sloveniji

- Za študij na višješolski stopnji in na univerzitetni visokošolski 1. ali 2. stopnji
- 214,84 € + dodatek za obvezno zdravstveno zavarovanje (154,69 €)
- **Pogoji:** Slovenci brez stalnega prebivališča v Sloveniji, drugi pogoji: starost, stopnja študija ...
- **Merila:** povprečna ocena, aktivno sodelovanje v slovenskih strukturah zunaj Republike Slovenije; ocena Urada RS za Slovence v zamejstvu in po svetu
- **Rok za prijavo:** 30. 9. 2022



Scholarship for study of Slovenes Abroad in Slovenia

- College programmes and university bachelor or master study programme
- €214,84 monthly + allowance for mandatory health insurance (154,69 €)
- **Conditions:** Slovenians without permanent residence in Slovenia; conditions are: age, level of studies...
- **Selection criteria:** average grade, candidate's active engagement in Slovene structures outside Slovenia, assessment from the Office for Slovenians abroad
- **Deadline:** 30. 9. 2022

Postopek dodeljevanja štipendij

Scholarship awarding procedure

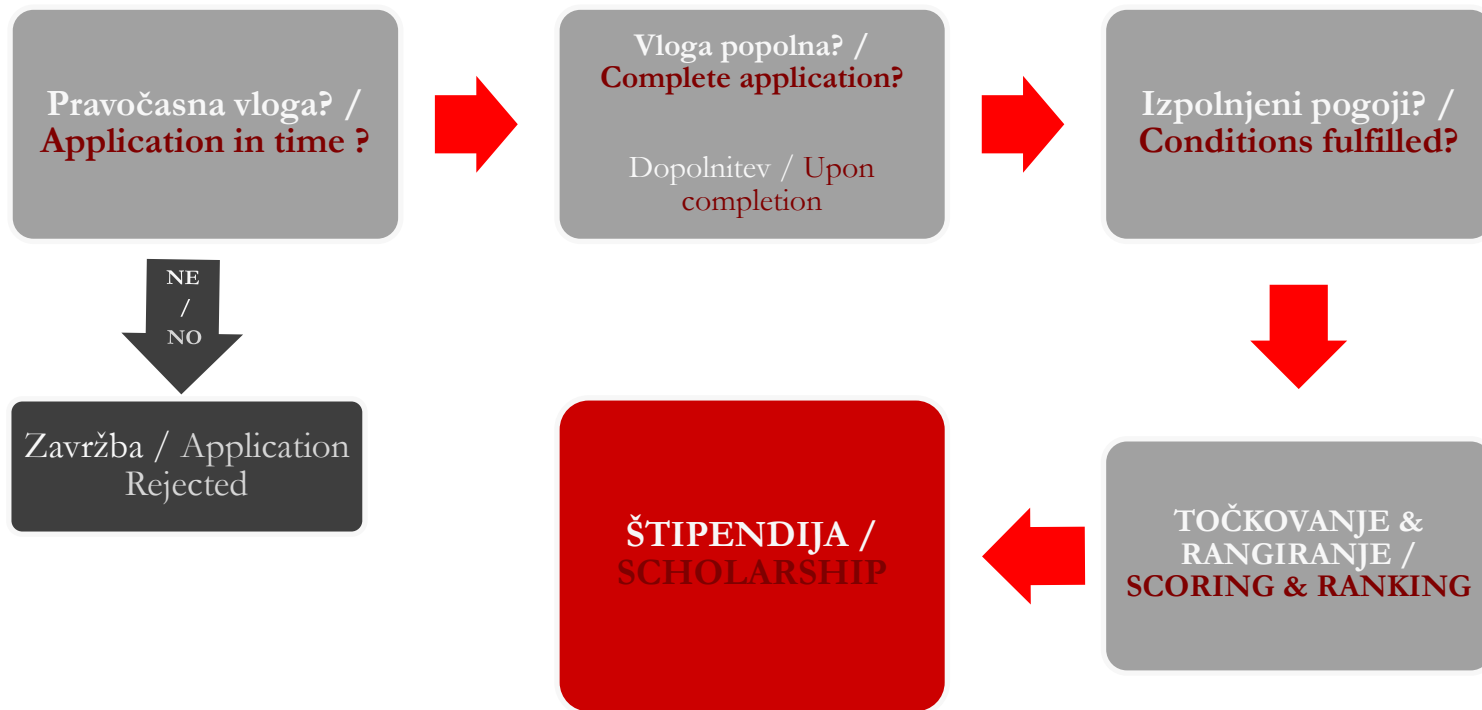

Kontakt / Contact

Naslov / Address: Javni štipendijski, razvojni,
invalidski in preživninski sklad Republike
Slovenije, Dunajska 20, 1000 Ljubljana

Spletna stran / Website:

www.sklad-kadri.si

Elektronski naslov / Email:

ad-futura@sklad-kadri.si

Telefon / Phone: 00386 1 434 15 66





Univerza v Ljubljani
Študentski svet



Študentski svet UL
The Student Council
of the UL

Nejc Donoval, predsednik ŠS UL

Študentski svet Univerze v Ljubljani

- je organ študentov univerze
- Sestavljajo ga predsedniki in podpredsedniki študentskih svetov članic
- obravnava in daje pristojnim organom univerze mnenje o statutu univerze in o vseh zadevah, ki se nanašajo na pravice in dolžnosti študentov



The Student Council of the University of Ljubljana

- is a body of the students at the University of Ljubljana
- consists of the presidents and vice presidents of the student councils of the University Members
- discusses and submits its opinion on the University Statutes and all matters relating to the rights and obligations of students at the University of Ljubljana to the relevant university bodies

Naloge Študentskega sveta

- Študentski svet Univerze oblikuje mnenje o kandidatih za rektorja Univerze in voli člane organov Univerze in predlaga kandidate za njihova delovna telesa iz vrst študentov



Tasks of the Student Council

- The Student Council puts forward an opinion on the candidates for university rector, elects the members of the university bodies and nominates candidates for their working bodies from among the students

Študentski svet Univerze v Ljubljani

- omogoča študentom, da sodelujejo v organih fakultete ali univerze, tako da se glas študentov sliši vedno in povsod

Smo GLAS študentov, ki POVEZUJE študente in univerzo. Študentom nudimo PLATFORMO za izražanje mnenj, predlogov in pripomb z namenom izboljšanja naše Univerze.



UL

The Student Council of the University of Ljubljana

- allows students to participate in faculty or university bodies and, so that the voice of students is heard at all times and places

We are the VOICE of the student body who SERVES to CONNECT students and the administration. We provide a PLATFORM for the student body to state their opinions, suggestions and comments on specific matters in order to positively impact our University.



Univerza v Ljubljani



Kontakt / Contact

Elektronski naslov / E-mail:

studentski.svet@uni-lj.si

Facebook: @StudentskiSvetUL

Instagram: @StudentskiSvetUL





ESN Ljubljana

Making Ljubljana unforgettable

Sara Šmajgl
ESN Ljubljana

Lokacija pisarne ESN
Location of the ESN Office



Kdo smo?

- ESN Ljubljana
- Mednarodna pisarna
- Pomoč pri iskanju nastanitve

Who are we?

- ESN Ljubljana
- International office
- Room finding service



SIM KARTICA – IZI MOBIL
BREZPLAČNA IZI MOBIL SIM kartica



Enostavno IZI

SIM CARD – IZI MOBIL
FREE IZI MOBIL sim card at the ESN office

Študentska prehrana

Urejanje subvencionirane študentske prehrane v ESN poslovalnici

- Prijava na spletni strani:
www.studentska-prehrana.si/en/Account/Register
- Potrdilo o vpisu
- Osebna izkaznica / potni list
+ EMŠO
- Slovenska SIM kartica / app

Subsidised student meal

Arrange your student meals at our ESN office

- Apply online at: www.studentska-prehrana.si/en/Account/Register
- Acceptance letter
- Personal ID / Passport
+ EMSO number
- Slovenian sim card / app



Študentsko delo

- Slovenska davčna številka, pridobite jo lahko na Upravni enoti na Davčni ulici 1
- Odprt bančni račun pri eni od slovenskih bank
- Napotnica študentskega servisa

Student work

- Slovenian tax number, which you can get at the tax administrative unit on Davčna ulica 1
- Bank account on one of the slovenian banks
- Referral from student service



Zasebne nastanitve

- Mail: ROOMS@SOU-LJ.SI
- Cene so med 200€ in 400€
- Spletne strani, FB skupina

Private Accommodation

- Mail: ROOMS@SOU-LJ.SI
- Prices are between 200€ and 400€
- Webpages, FB groups



ESN Ljubljana kartica zvestobe

- Članska izkaznica
- Popusti s kartico: Izleti ter dogodki z ESN Ljubljana, RENTY rent a car, EUROSENDER in drugi

ESN Ljubljana Loyalty CARD

- Membership discount card
- Discounts with card: Trips and events with ESN Ljubljana, RENTY rent a car, EUROSENDER and more



Erasmus Student Network

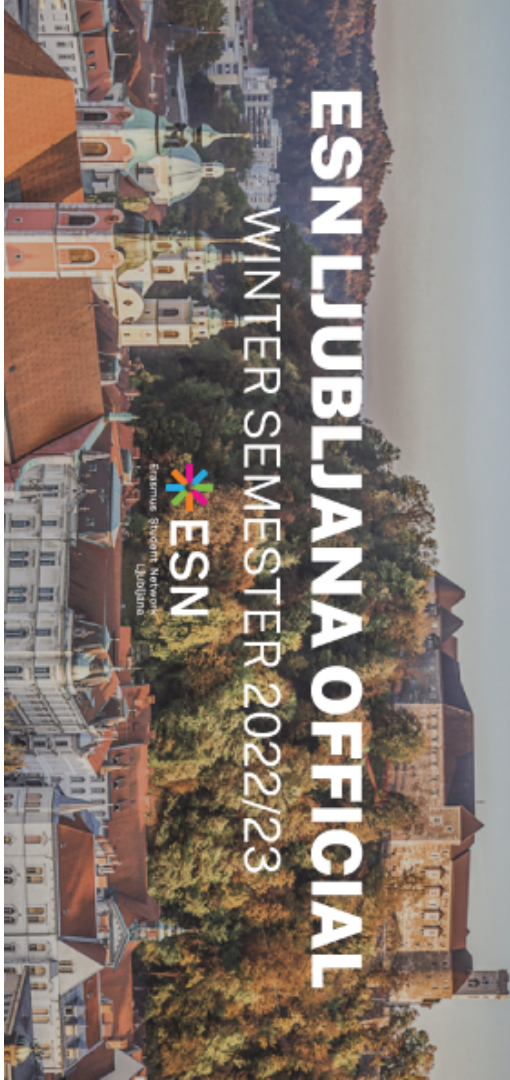

ESN LJUBLJANA OFFICIAL

WINTER SEMESTER 2022/23

TELEGRAM - FORMAL GROUP

Official ESN Ljubljana - FORMAL Telegram group for the Winter semester 2022/23.

In the Official ESN Ljubljana - FORMAL Telegram group will post only members of ESN Ljubljana to update you with all of the important news and reminders about upcoming events.

TELEGRAM - INFORMAL GROUP

Official ESN Ljubljana - INFORMAL Telegram group for the Winter semester 2022/23.

In the Official ESN Ljubljana - INFORMAL Telegram group you can chat freely, ask for help or just let everyone know where the next party will be happening!

FORMAL



INFORMAL



ESN LJUBLJANA - EVENTS

All of our published events in one place! Just apply and settle the costs of an event or trip and reserve your spot that way! **events email: esnlj.events@gmail.com**

OTHER IMPORTANT STUFF

Find every important link or shortcut you will need during your Erasmus exchange at one place! Everything from our social media accounts up to our official email address and weekly updated office hours!

EVENTS



OTHER



WHERE YOUR ERASMUS ...



Erasmus Student Network
Ljubljana

... EXCHANGE BEGINS!

UPCOMING ESN LJUBLJANA TRIPS

BALKAN TRIP



3 DAYS 3 CAPITALS



TRIP TO VERONA



TRIP TO VENICE



TRIP TO BAVARIA



ROGLA TRIP



TRIP TO PLITVIC LAKES



ESN LJUBLJANA EVENTS



All of our upcoming trips will be posted on our events website available on the QR code on the left side. Please note that we do not post all of the trips at once, but one by one, so do not worry, all of the trips will happen.

WELCOME WEEKS

WELCOME WEEKS - WEEK 1

- 01.10.2022 - Bled & Bohinj trip
- 03.10.2022 - City tour of Ljubljana
- 04.10.2022 - Speed meeting
- 05.10.2022 - Pub crawl
- 06.10.2022 - Bowling night
- 07.10.2022 - Slovenian dinner
- 08.10.2022 - Rogla trip

WELCOME WEEKS - WEEK 2

- 10.10.2022 - Presentation of Slovenia
- 11.10.2022 - Quiz night - Slovenian edition
- 12.10.2022 - Ljubljana boat experience
- 13.10.2022 - Union brewery experience
- 14.10.2022 - Parliament tour
- 15.10.2022 - Trip to Venice

WEEKEND TRIPS

- 21. - 23.10.2022 - 3 days 3 capitals trip
- 18. - 20.11.2022 - Balkan trip



BLED



BOHINJ



ZAGREB

Kontakt / Contact

Elektronski naslov / Email: esn@sou-lj.si



[ESN Ljubljana Official - WINTER SEMESTER 2022/23](#)



Naslov / Address:

Študentski Kampus, Pivovarniška ulica 6, Ljubljana
Student Kampus, Pivovarniška ulica 6, Ljubljana

Uradne ure / Office hours:

See updates on Linktree

https://linktr.ee/ESN_Ljubljana





Izkušnja študentov
Student's impressions

Univerza v Ljubljani
3 % najboljših na

Ljiljana Lazikić
UL Fakulteta za družbene vede
UL Faculty of Social Sciences

Kontakti / Contacts

Spletna stran / Website: www.uni-lj.si/study

- Contacts at the academy & faculty for [degree-seeking international students](#)
- Contacts at the academy & faculty for [exchange students](#)
- Doktorska šola / Doctoral School: www.uni-lj.si/doctoral_school
- Leto Plus / Year Plus: letoplus@uni-lj.si
- Tečajji slovenskega jezika / Slovenian language courses: centerslo@ff.uni-lj.si
- Karierni centri / Career Centres: kc@uni-lj.si
- Športne aktivnosti / Sports activities: sport@uni-lj.si
- Upravna enota / Administrative Unit (residence permit): ue.ljubljana@gov.si
- Zdravstveno zavarovanje / Health insurance: OELJ@zzzs.si
- Zdravniška pomoč / Medical assistance: tajnistvo@zdstudenti.si
- Študentska prehrana / Students meals: studentska.prehrana@sou-lj.si
- Štipendije / Scholarships: info@sklad-skladi.si
- Lokalni prevoz / Local transport: mail@lpp.si
- Študentski svet / Student Council of the UL: studentski.svet@uni-lj.si
- ŠOU / Student organization: info@sou-lj.si
- Erasmus student Network – ESN: esn@sou-lj.si
- www.uni-lj.si/study/information/useful-addresses-and-phone-numbers





*Hvala
za pozornost*

Thank you