

*Dobrodošli
na Univerzi v Ljubljani*



*Welcome
to the University of Ljubljana*

UL

Spletna stran / Website: www.uni-lj.si/study

Za vas smo pripravili **VODNIK DOBRODOŠLICE**, v katerem boste našli informacije, ki vam bodo v pomoč, da bo študij pri nas dragocena študijska in nepozabna življenjska izkušnja.

To make the best of your brief time with us, we prepared this **WELCOME GUIDE** that will help you make your stay at the University of Ljubljana a valuable study experience as well as an unforgettable time in your life.



Slovenija

- Varna država
- Zelena država
- Življenjski standard
- Lokacija
- Študentsko delo
- Subvencionirana prehrana in prevoz



Slovenia

- Safe country
- Green country
- Standard of living
- Geographical location
- Student work
- Subsidised meals and transport



Univerza v Ljubljani



University of Ljubljana

Celovita, raziskovalno usmerjena Univerza

- Ustanovljena leta **1919** s **5** članicami
- Trenutno: **23** fakultet in **3** umetniške akademije
- **Študijska področja:** umetnost, narava in tehnika, jeziki, družboslovje, humanistika, medicina, zdravje in šport

www.uni-lj.si/studij

UL

Comprehensive, research oriented University

- Established in **1919** with **5** member faculties
- At present the University of Ljubljana consists of **23** faculties and **3** arts academies
- **Study fields:** Art, Fine Arts, Natural Science, Technology and Engineering, Social Sciences, Humanities, Medicine, Health Sciences, Sport

www.uni-lj.si/study

Članice UL



UL members

1. Akademija za glasbo
2. Akademija za gledališče, radio, film in televizijo
3. Akademija za likovno umetnost in oblikovanje
4. Biotehniška fakulteta
5. Ekonomska fakulteta
6. Fakulteta za arhitekturo
7. Fakulteta za družbene vede
8. Fakulteta za elektrotehniko
9. Fakulteta za farmacijo
10. Fakulteta za gradbeništvo in geodezijo
11. Fakulteta za kemijo in kemijsko tehnologijo
12. Fakulteta za matematiko in fiziko
13. Fakulteta za pomorstvo in promet

www.uni-lj.si/studij/clanice

1. Academy of Music
2. Academy of Theatre, Radio, Film and Television
3. Academy of Fine Arts and Design
4. Biotechnical Faculty
5. School of Economics and Business
6. Faculty of Architecture
7. Faculty of Social Sciences
8. Faculty of Electrical Engineering
9. Faculty of Pharmacy
10. Faculty of Civil and Geodetic Engineering
11. Faculty of Chemistry and Chemical Technology
12. Faculty of Mathematics and Physics
13. Faculty of Maritime Studies and Transport

www.uni-lj.si/study/members

Članice UL



UL members

14. Fakulteta za računalništvo in informatiko
15. Fakulteta za socialno delo
16. Fakulteta za strojništvo
17. Fakulteta za šport
18. Fakulteta za upravo
19. Filozofska fakulteta
20. Medicinska fakulteta
21. Naravoslovnotehniška fakulteta
22. Pedagoška fakulteta
23. Pravna fakulteta
24. Teološka fakulteta
25. Veterinarska fakulteta
26. Zdravstvena Fakulteta

14. Faculty of Computer and Information Science
15. Faculty of Social Work
16. Faculty of Mechanical Engineering
17. Faculty of Sport
18. Faculty of Public Administration
19. Faculty of Arts
20. Faculty of Medicine
21. Faculty of Natural Sciences and Engineering
22. Faculty of Education
23. Faculty of Law
24. Faculty of Theology
25. Veterinary Faculty
26. Faculty of Health Sciences

www.uni-lj.si/studij/clanice

www.uni-lj.si/study/members

UL v številkah



2020/2021

- **40.607** študentov
- 3.653 tujih študentov
- 1.358 prihajajočih študentov

2020:

- **7.786** diplomantov
- **6.458** zaposlenih
- **4.310** registriranih raziskovalcev
- **396** mladih raziskovalcev
- + **21** podoktorskih študentov
- **167** raziskovalnih programov
- **395** nacionalnih projektov
- **621** EU projektov

www.uni-lj.si/o_univerzi_v_ljubljani/univerza_v_stevilkah

UL in numbers

2020/2021

- **40.607** students
- 3.653 international degree-seeking students
- 1.358 incoming exchange

2020:

- **7.786** graduates
- **6.458** employees
- **4.310** registered researchers
- **396** young researchers
- + **21** post-docs
- **167** long-term research programmes
- **395** national projects
- **621** EU projects

www.uni-lj.si/university/university_in_numbers

Priložnosti

- Praksa in praktično delo, poletne šole, mednarodne izmenjave
- Bogat dostop do knjižničnih informacijskih virov
- Sodelovanje z Univerzitetnim kliničnim centrom Ljubljana in Institutom Jožef Štefan
- Botanični vrt Univerze v Ljubljani
- Koncerti Akademije za glasbo
- Razstave Akademije za likovno umetnost in oblikovanje, Naravoslovnotehniške fakultete...
- Predstave Akademije za gledališče, radio, film in televizijo
- Poletne šole

Opportunities

- Practical work and internship, field work, summerschools, exchange possibilities
- Access to Library Resources and Services
- Close collaboration with the University Medical Center Ljubljana and Institute J. Stefan
- University Botanic Gardens Ljubljana
- Academy of Music concerts
- Exhibitions (Academy of Fine Arts and Design, Faculty of Natural Science and Engineering...)
- Academy of Theatre, Radio, Film and Television performance
- Summerschool courses

UL



Študijski programi / Degree programmes

Študijski programi za pridobitev izobrazbe Degree programmes	Št. akreditiranih programov v letu 2020 No. of accredited programmes in 2020
1. stopnja – univerzitetni študijski programi 1st cycle – academic degree programmes	134
1. stopnja- visokošolki strokovni študijski programi 1st cycle – professional degree programmes	32
Enoviti magistrski študijski programi Single-cycle master degree programmes	7
Magistrski študijski programi Master degree programmes	218
Doktorski študijski programi (možnost sofinanciranja) Doctoral degree programmes (co-funding scheme)	21

Struktura / Degree structure

3+2+3/4

4+1+3/4

5/6+3/4

www.uni-lj.si/study/information/study-programmes

Več kot **800** predmetov v angleščini
More than **800** subjects in English

Raziskovanje



- **4.252** registriranih raziskovalcev
- **370** mladih raziskovalcev
- **16** podoktorskih študentov
- **168** dolgoročnih raziskovalnih programov
- **389** nacionalnih projektov
- **529** EU projektov
- Sodelovanje s slovenskimi in tujimi podjetji
- Prenos znanja v gospodarstvo

Research Focus

- **4.252** registered researchers
- **370** young researchers
- **16** post-docs
- **168** long-term research programmes
- **389** national projects
- **529** EU projects
- Cooperation with many Slovenian and foreign companies
- Transfer of knowledge to the economy

Mednarodno sodelovanje

- Aktivno sodelovanje v mednarodnih mrežah in združenjih
- Mednarodni in EU projekti
- Dvojne diplome, skupni programi
- Izmenjave študentov in osebja

www.uni-lj.si/studij/partnerji



EXCHANGE OPPORTUNITIES

UL

International collaboration

- Active participation in international networks and associations
- International and EU projects
- Double degrees, Joint degree programmes
- Exchange opportunities for students and staff

www.uni-lj.si/study/partners



EUTOPIA
European University

Eutopia

- A core group of 6 like-minded universities for whom change is not simply the output from our alliance, but the driving force that brings us together
- **VISION 2050:** EUTOPIA is a challenge-led, student-centred, place-based, inclusive and open alliance of entrepreneurial, change-focused universities
- The EUTOPIA alliance unites over:
 - 165,000** students
 - 30,000** members of staff
 - 90,000** international alumni



With research centres in **760** areas EUTOPIA's expertise spans multiple areas, highlighting the alliance's breadth of knowledge

20 Universities 15 Countries 3 Continents 1 Campus

A global
experience



Uporabne informacije
Useful information

Helena Deršek Štuhec
Univerzitetna služba za mednarodno sodelovanje
University Office for International Relations

Prihod v Slovenijo

- Prihod v Slovenijo
- Splošni Covid-19 ukrepi v Sloveniji
- Kaj storiti v primeru okužbe?
- Kako izgleda karantena?
- Testiranje in cepljenje

Arrival to Slovenia

- Arrival to Slovenia
- General Covid-19 measures in Slovenia
- What to do in case of infection?
- How does the quarantine look like?
- Testing and vaccination

www.uni-lj.si/study

CALL FOR ENROLMENT 2021/2022

APPLICATION AND ADMISSION

SPECIAL NOTE FOR PROSPECTIVE STUDENTS

INFORMATION DAYS

ARRIVAL TO SLOVENIA – COVID-19 RELATED INFORMATION



INTERNATIONAL STUDENT WELCOME DAY, 15 SEPTEMBER 2021, 2 PM CEST

WELCOME GUIDE



Top news



Information guide for international students



Bachelor and Single-cycle master degree programmes



Master degree programmes



Doctoral degree programmes



Programmes and Subjects in English



International Cooperation and Exchange



Impressions



Career centres, tutelage, extracurricular activities



Summer school 2021



Young Researchers



Latest research news



Student council



University of Ljubljana members



University ranking



Useful contacts and quick overview



Year plus

Prihod v Slovenijo / Arrival to Slovenia

Pogoj PCT

Dokazilo o negativnem rezultatu testa PCR (72 ur), ali testa HAG (48 ur):

- digitalno covid potrdilo EU (QR koda)
- digitalno covid potrdilo tretje države (QR koda)
- dokazilo o cepljenju (www.gov.si teme/koronavirus-sars-cov-2/prehajanje-meja)
- dokazilo o pozitivnem rezultatu testa PCR starejši od 10 dni in ne več kot 180 dni)
- dokazilo o prebolelosti iz prejšnje točke in dokazilo o cepljenju, s katerim oseba dokazuje, da je bila v obdobju, ki ni daljše od 180 dni od pozitivnega rezultata testa PCR oziroma od začetka simptomov, cepljena z enim odmerkom cepiva iz prve alineje 4. točke. Zaščita se vzpostavi z dnem cepljenja.

RVT proof upon entry

A negative PCR test (72 hours), HAG test (48 hours):

- EU Digital COVID Certificate (QR code, EU DCC)
- a digital COVID certificate of a third country (QR code, DCC of a third country)
- a certificate of COVID-19 vaccination (www.gov.si/en/topics/coronavirus-disease-covid-19/border-crossing)
- a certificate of a positive PCR test result (older than 10 days but not older than 180 days)
- proof of recovery from COVID-19 referred to in the preceding point and proof of vaccination against COVID-19 to show that the person has received one dose of a vaccine (within 180 days). The person is protected as of the day of vaccination.



Splošni Covid-19 ukrepi v Sloveniji (trenutno stanje)

General Covid-19 measures in Slovenia (current situation)

Maske so obvezne:

- pri gibanju in zadrževanju v vseh zaprtih javnih krajih oziroma prostorih
- pri gibanju in zadrževanju na odprtih javnih krajih oziroma prostorih, če ni mogoče zagotoviti najmanj 1,5 metra medosebne razdalje, in
- v osebnih vozilih (če niso člani istega gospodinjstva) in javnem potniškem prevozu (avtobus, vlak..)

Masks are mandatory:

- in all closed public spaces, on public transport
- in open public spaces or outside, if a distance of at least 1,5 metres is not maintained
and
- in personal vehicles (not family members)



Splošni Covid-19 ukrepi v Sloveniji (trenutno stanje)

General Covid-19 measures in Slovenia (current situation)

PCT pogoj:

Zahtevan povsod, razen: živilske trgovine, lekarne, drogerije, ki niso del trgovskih centrov

Več informacij: www.gov.si teme/koronavirus-sars-cov-2/ukrepi-za-zajezitev-sirjenja-okuzb

RVT condition:

Required everywhere except: grocery stores, pharmacies, drugstores, which are not part of shopping centres

More information: www.gov.si/en/topics/coronavirus-disease-covid-19/measures-to-contain-the-spread-of-covid-19-infections



Kaj storiti v primeru okužbe?

- Ostani doma, izogibaj se stiku z drugimi, potrebna je samoizolacija
- Pokliči zdravnika, kontakt najdeš na www.zdstudenti.si/en/doctors-and-departments
- Obvesti vse osebe, s katerimi si bil v stiku dve dni pred znaki okužbe
- Obvesti tudi stanodajalca (upravo študentskega doma)

What to do in case of infection?

- Stay at home and avoid contact with other people as it is essential that you self-isolate
- Call any of the doctors from the list www.zdstudenti.si/en/doctors-and-departments
- Inform everybody that you were in contact with two days before the signs of infection
- Inform also your landlord (the administration of student dormitories)



Kako izgleda karantena?

- Ostani doma in se izogibaj vseh kontaktov
- Spremljaj svoje zdravstveno stanje
- Hrano in osebne potrebščine naj ti nekdo prinese ali naroči dostavo
- Prezračuj prostor in si pogosto umivaj roke
- Karantena traja 10 dni od pojava prvih znakov



How does the quarantine look like?

- Stay at home and avoid any contacts
- Monitor your health condition
- Arrange the provision of food and basic living needs with some friend or student tutor or order online
- Wash your hands often and ventilate the room
- The Quarantine lasts for 10 days from the first signs of infection

Testiranje in cepljenje

TESTIRANJE za študentke in študente

- samotestiranje enkrat na teden
- testiranje PCR (72 ur) ali HAG (48 ur)
- Študentke, študenti so upravičeni do petih testov HAG za samotestiranje na mesec, ki jih dobite v lekarni
- Testi za samotestiranje za študentke in študente (tudi za tuje študentke in študente) so brezplačni. Potrebno je imeti študentsko izkaznico in EMŠO številko

Za podrobnejša navodila spremljajte obvestila vaše fakultete oz. akademije.



Testing and vaccination

TESTING for students

- self-testing (once a week)
- a negative PCR test result (72 hours) or HAG (48 hours)
- Students are entitled to five HAG tests for self-testing per month, which they receive at the pharmacy
- Self-testing tests for students (including foreign students) are free of charge. You will need the university student card and EMŠO number

For more detailed instructions, follow the notices of your faculty or academy.

Testiranje in cepljenje

Brezplačno cepljenje je na voljo tudi tujim študentom. Cepljenje se opravi na enem od cepilnih centrov

www.ljubljana.si/sl/aktualno/kam-na-cepljenje-v-ljubljani

Potrebujete:

- EMŠO številko, osebni dokument in prijavo začasnega bivališča
- Potrdilo o cepljenju dobite v lekarni z EMŠO številko (2€)

Testing and vaccination

Free vaccination available also for foreign students. Vaccination is done at one of the vaccination centers

www.ljubljana.si/sl/aktualno/kam-na-cepljenje-v-ljubljani

You need:

- EMŠO number, personal ID and registration of temporary address
- The certificate of vaccination available in pharmacies providing the EMŠO number (2€)



Uporabni kontakti in informacije

Useful contacts and information



Spletna stran / Website:

- www.uni-lj.si/study
- www.uni-lj.si/study/information/useful-addresses-and-phone-numbers

IZMENJALNI ŠTUDENTI

EXCHANGE STUDENTS

Spletna stran / Website:

www.uni-lj.si/international_cooperation_and_exchange/erasmus-plus-programme/incoming_students

Elektronski naslov / Email:

- General: intern.office@uni-lj.si
- [Contact at the academy / faculty](#)

VPISANI ŠTUDENTI

DEGREE-SEEKING INTERNATIONAL STUDENTS

Spletna stran / Website: www.uni-lj.si/study

Elektronski naslov / Email:

- [Contact at the academy / faculty](#)

Zdravstveno zavarovanje

Health insurance

Nataša Gorjup Wagner

Karmen Mavrič

Zavod za zdravstveno zavarovanje Slovenije

Health Insurance Institute of Slovenia



Uveljavljanje pravic 1

- Študenti, ki so zavarovani v državah članicah **EU, EGP, Švice in Združenega kraljestva** – pravica do uveljavljanja nujnih oz. potrebnih zdravstvenih storitev – z EUKZZ oz. certifikatom
- Študenti, ki so zavarovani v **Avstraliji** – samo nujne zdravstvene storitve – s potnim listom in kartico MEDICARE



Exercise of rights 1

- Students insured in one of the **EU Member State, EEA, Switzerland and United Kingdom have** – the right to obtain emergency or necessary health care services – with the EHIC or a certificate substituting EHIC
- Students insured in **Australia** – only emergency health care services – with a passport and a MEDICARE card

Uveljavljanje pravic 2

- Študenti, ki so zavarovani v državah, s katerimi je sklenjen meddržavni sporazum o socialnem zavarovanju (Republika Severna Makedonija, Bosna in Hercegovina, Republika Srbija, Črna gora) - pravica do uveljavljanja nujnih zdravstvenih storitev
- Obrazec RM/SI 3, BIH/SI 3, SRB/SI 03 in MNE/SI 03, ki se ga pridobi na pristojni inštituciji v državi, kjer ima študent urejeno zavarovanje, se predloži pristojni OE ZZZS, ki izda Potrdilo MedZZ

Exercise of rights 2

- Students insured in countries, which have concluded a bilateral agreement on social security (**Republic of North Macedonia, Bosnia and Herzegovina, Republic of Serbia, Montenegro**) - the right to obtain emergency healthcare services
- The form RM/SI 3, BIH/SI 3, SRB/SI 03 or MNE/SI 03 which can be obtained at the competent institution in the country where a student is insured, is to be submitted to the local unit of the ZZZS, which issues a form Potrdilo MedZZ



Uveljavljanje pravic 3

- Študenti iz držav, ki niso članice EU, EGP, Švice, Združenega Kraljestva ali pa z njimi Slovenija nima sklenjenih meddržavnih sporazumov, sklenejo obvezno zdravstveno zavarovanje v Sloveniji
- Tujci, ki se izobražujejo ali izpopolnjujejo v RS in niso zavarovani iz drugega naslova (14. točka 15. člena ZZVZZ)

Exercise of rights 3

- Students from non-EU and non-EEA countries, Switzerland, United Kingdom or countries without bilateral agreement with Slovenia, conclude the compulsory health insurance in Slovenia
- Foreign citizens who are studying or training in the RS and are not insured elsewhere (Article 15 point 14 of the Health Care and Health Insurance Act)



Vključitev v zavarovanje

- **Prijava:**
na območni enoti ali izpostavi ZZZS
(v Ljubljani: Miklošičeva cesta 24)
- **Dokazila ob prijavi:**
 - Osebni dokument
 - Potrdilo o vpisu ali dokazilo o izpopolnjevanju
 - Izjava o plačilu prispevkov, če ne bo sam zavezanec za plačilo
- **Plačilo prispevkov**
149,36 € / mesec



Obtaining insurance

- **Registration:**
at one of the local units of the ZZZS
(in Ljubljana: Miklošičeva cesta 24)
- **Required documents:**
 - ID
 - Enrollment certificate or certificate of training
 - a formal statement if someone else will be covering the costs
- **Payment of premium:**
€149,36 / month



Pravice iz zavarovanja

- Z vključitvijo v obvezno zdravstveno zavarovanje je zavarovani osebi zagotovljeno plačilo zdravstvenih storitev v celoti ali delno, odvisno od zdravstvenih storitev.
- Razliko do polne vrednosti mora plačati zavarovana oseba sama. Za doplačilo se lahko sklene dopolnilno zdravstveno zavarovanje pri eni od komercialnih zdravstvenih zavarovalnic (Vzajemna, Generali ali Triglav). V tem primeru doplačilo krije ta zavarovalnica.

Rights from the insurance

- By obtaining the compulsory health insurance, the insured person is guaranteed payment for health services in full or in part, depending on the health services.
- The difference to the full price must be paid by the insured person himself. It is possible to obtain complementary health insurance at one of the commercial insurance companies (Vzajemna, Generali or Triglav). In this case, the surcharge is paid by this insurance company.



Dostop do zdravstvenih storitev

- Pri zdravnikih in zdravstvenih ustanovah, ki so del javne zdravstvene mreže (npr. javni zdravstveni dom, zasebni zdravnik s koncesijo)
- Zdravstveni dom za študente Univerze v Ljubljani: www.zdstudenti.si

Access to medical services

- Public health care institutions and private doctors having contractual agreements with the ZZZS
- Student Health Centre of the University of Ljubljana: www.zdstudenti.si/en/information-for-patients/health-insurance



Kontakt / Contact

Naslov / Address: ZZZS, OE LJUBLJANA,
Oddelek za mednarodno zdravstveno
zavarovanje,

Mala ulica 3, 1000 Ljubljana
ZZZS, LJUBLJANA branch,

Department for international health insurance,
Mala ulica 3, 1000 Ljubljana

Spletna stran / Website: www.zzzs.si

Elektronski naslov / Email: OELJ@zzzs.si

Telefon / Phone: 00386 1 30 77 753;
00386 1 30 77 760

Uradne ure ZZZS / Business hours of ZZZS
pon, tor/Mon, Tue : 8h - 12h in / and 13h - 15h
sre / Wed: 8h - 12h in / and 13h - 17h
pet / Fri: 8h - 13h



*Urejanje začasnega prebivanja
v Republiki Sloveniji*
Arranging temporary residence

Kaja Konič

Upravna Enota Ljubljana, Sektor za matične zadeve, tujce in državljanstva, Oddelek za tujce
Administrative Unit Ljubljana, Department of home affairs, foreigners and citizenship,
Department for Foreign Citizens



Potrdilo o prijavi prebivanja za državljane EU

KDAJ: pred pretekom 90 dnevnega
dovoljenega prebivanja

KAKO:

- osebno pri upravnem organu
- (priporočeno) po pošti, e-pošti

KAJ PRILOŽITI:

- izpolnjen obrazec
- barvno fotografijo velikosti 3,5 x 4,5 cm
- overjeno kopijo osebnega dokumenta
- dokazilo o sprejemu na študij
- dokazilo zdravstvenega zavarovanja
- izjava študenta o zadostnih sredstvih za preživljanje (402,18 €/mesec)
- izjava študenta o nameravanem času prebivanja v državi
- dokazilo o plačani upravni taksi 14,66 €



Residence registration certificate for EU citizens

WHEN: within 90 days of entering the country

HOW:

- by making an in-person appointment
- via (registered) mail or e-mail

WHAT TO SUBMIT:

- signed application form
- photograph 3,5 x 4,5 cm
- certified copy of a valid identity document
- proof of admission to studies
- proof of valid health insurance
- statement of sufficient financial means (€402,18/month)
- statement of the intended stay
- fee €14.66



REPUBLIKA SLOVENIJA
UPRAVNA ENOTA LJUBLJANA
Republic of Slovenia
Administrative Unit Ljubljana

PROŠNJA ZA IZDAJO – OBNOVO
POTRDLILA O PRIJAVI PREBIVANJA ZA DRŽAVLJANA EGP
(ustrezno obkrožite)
APPLICATION FOR THE ISSUE OR RENEWAL OF A RESIDENCE REGISTRATION
CERTIFICATE FOR A CITIZEN OF A EUROPEAN ECONOMIC AREA
(circle as appropriate)

prostor za fotografijo
ali referenčna številka
iz elektronskega
odložišča fotografij

space for photograph

Elektronski naslov/ e-mail address: /	
1. EMSO, če je določena: Personal registration number, if assigned:	
2. Priimek in ime: Surname and name:	
3. Priimek pred sklenitvijo zakonske zveze: / Maiden name:	
4. Spol: Sex:	5. Državljanstvo: Nationality:
6. Rojstni datum (dan, mesec, leto): Date of birth (day, month, year):	7. Rojstni kraj (kraj, država): Place of birth (country, town):
8. Zakonski stan: Marital status:	Datum vstopa na območje Republike Slovenije: Date of entry onto the territory of Republic of Slovenia:
10. Zadnje stalno oziroma začasnno prebivališče v tujini ali v Republiki Sloveniji (država, kraj, ulica in hišna številka): Last permanent or temporary residence abroad or in Republic of Slovenia (country, town, street, house number):	
11. Kraj prebivanja v Republiki Sloveniji oziroma sedanje začasnno prebivališče v Republiki Sloveniji (naselje, ulica in hišna številka): Place of residence in Republic of Slovenia or current temporary residence in Republic of Slovenia (town, street, house number):	
12. Naslov v Republiki Sloveniji, na katerega naj se vlagatelju vročajo pošiljke (država, kraj, ulica in hišna številka): Contact address in Republic of Slovenia (country, city, street and house number):	
13. Namen prebivanja v Republiki Sloveniji: Purpose of residence in Republic of Slovenia:	
14. Način zagotovitve sredstev za preživetje: Means of subsistence:	
15. Podatek o zdravstvenem zavarovanju: Information about health insurance: /	
16. Vrsta in številka potnega lista ali osebne izkaznice, datum in kraj izdaje ter veljavnost listine: Type and number of passport or identity card, date and place of issue and validity:	



17. EMSO državljan EGP (če je določena) ali slovenskega državljan, ki združuje družinskega člana: EMSO number of EEC citizen (if determined by the Republic of Slovenia) or EMSO number of Slovenian citizen, who reunites family member /	
18. Priimek in ime državljan EGP ali slovenskega državljan, ki združuje družinskega člana: Name and surname of EEA or Slovenian citizen, who reunites family member: /	
19. Naslov prebivanja (naselje, ulica in hišna številka) oziroma sedanje začasnno ali stalno prebivališče državljan EGP ali slovenskega državljan, ki združuje družinskega člana: Place of residence (present permanent or temporary address) EEA or Slovenian citizen in the Republic of Slovenia (city, street, house number): /	
20. Datum vložitve prošnje: Date of an application:	21. Podpis vlagatelja: Signature of applicant:

Izpolni uradna oseba

For official use only

Številka izdane izkaznice dovoljenja oziroma Odlombe/sklepa: Decision number:		Datum izdaje: Date of issue:
Potrđilo velja od: Certificate valid:	do: do:	Opombe: Notes:
Prošnja sprejeta: Application accepted by:	Prošnja rešena: Application processed by:	

V postopku bo upravna enota po uradni dolžnosti pridobila naslednje podatke:

- o obveznem zdravstvenem zavarovanju v Republiki Sloveniji, kadar državljan EGP pri dokazilu o zdravstvenem zavarovanju navede, da je v Republiki Sloveniji obvezno zdravstveno zavarovan;
- iz kazenske evidenc, evidence pravnomočnih sodb oziroma sklepov o prekrških, ki jo v Republiki Sloveniji vodi Ministrstvo za pravosodje;
- iz evidenc o pravnomočnih odločbah o prekrških, ki jih vodijo prekrškovni organi v Republiki Sloveniji;
- ali je zoper tuja v Republiki Sloveniji uveden kazenski postopek ali postopek o prekršku pri pristojnih organih v Republiki Sloveniji.

Example:

I, _____, born _____,
citizen of _____, am stating, that I intend to live in Slovenia up to _____.
I have enough financial means (402,18 EUR/month) to support myself during my studying in Slovenia.

(signature)



Dovoljenje za začasno prebivanje zaradi študija za študente tretjih držav

KJE:

- pri pristojnem veleposlaništvu v tujini
- ob izkazanem zakonitem vstopu v državo, pred iztekom zakonitega bivanja:
 - osebno pri upravnem organu
 - (priporočeno) upravnemu organu po pošti, e-pošti

Temporary residence permit for study purposes for students from non-EU



WHERE:

- at the competent Slovene diplomatic mission or consulate abroad
- upon legal entry into the country & before the expiry of legal residence) by making an in-person appointment or via (registered) mail or e-mail





KAJ PRILOŽITI:

- ustrezno izpolnjen obrazec
- barvno fotografijo velikosti 3,5 x 4,5 cm
- oddati prstne odtise
- overjeno kopijo potnega lista, katerega veljavnost je tri mesece daljša od nameravanega prebivanja v RS (razviden mora biti mejni vstopni žig, morebitni vizum)
- dokazilo o vpisu na študij
- dokazilo zdravstvenega zavarovanja
- potrdilo iz kazenske evidence matične države (ne starejše od treh mesecev, sodno prevedeno v slovenski jezik, in, v kolikor potrebno, opremljeno z apostile oz. nadoveritvijo)
- dokazila o zadostnih sredstvih za preživljanje (402,18 €/mesec) iz naslova dela, zavarovanja, premoženja, kapitala, dotacij, štipendij, sredstvi na lastnem računu, ali s pomočjo tistih, ki so študenta dolžni preživljati
- dokazilo o plačani upravni taksi 54,50 € (dodatnih 12 € za tiskovino)

WHAT TO SUBMIT:

- signed application form
- photo (3,5 x 4,5 cm, fit for biometric documents)
- finger prints (in-person at the Administrative Unit)
- certified copy of a valid passport with validity extending beyond the planned period of residence in Slovenia by at least 3 months (border entry stamp in Slovenia, valid visa or residence permit issued by another EU state must be included in the copy)
- proof of enrolment
- proof of valid health insurance
- certificate of criminal record from home country (no older than three months, officially translated into Slovene and if applicable apostilled or certified)
- proof of sufficient financial means through work (€402,18 /month), rights from work or insurance, property/capital income, grants, scholarships, bank account funds/savings, or through others (when a legal obligation for the students support exists)
- fee €54.50 + €12.00



REPUBLIKA SLOVENIJA

Obrazec št. 11/1

(organ, pristojen za sprejem prošnje)

PROŠNJA ZA IZDAJO – PODALJŠANJE
(ustrezno obkrožiti)

DOVOLJENJA ZA ZAČASNO PREBIVANJE ZARADI ŠTUDIJA
(44. člen Zakona o tujcih)

prostor za fotografijo
ali referenčna številka
iz elektronskega
odložišča fotografij

1. EMŠO, če je določena:	
2. Priimek in ime:	
3. Priimek pred sklenitvijo zakonske zveze:	
4. Spol:	5. Državljanstvo:
6. Rojstni datum (dan, mesec, leto):	7. Rojstni kraj (država, kraj):
8. Zakonski stan:	9. Poklic:
10. Zadržje stalno oziroma začasno prebivališče v tujini ali v Republiki Sloveniji (država, kraj, ulica in hišna številka):	
11 ¹ : Nameravani kraj prebivanja v Republiki Sloveniji oziroma sedanje začasno prebivališče v Republiki Sloveniji (naselje, ulica in hišna številka):	
12 ² : Naslov, na katerega naj se vlagateju vročajo pošiljke (država, kraj, ulica in hišna številka):	
13. Datum vstopa na območje Republike Slovenije:	14. Razlog ali namen prebivanja v Republiki Sloveniji:

¹ Polje 11 se izpolni v primeru prošnje za izdajo prvega dovoljenja za začasno prebivanje.

² Polje 12 se izpolni v primeru prošnje za podaljšanje dovoljenja za začasno prebivanje.



15 ¹ : Imetnik vizuma za dolgoročno bivanje Nekdanji imetnik modre karte EU Nekdanji imetnik enotnega dovoljenja ICT Nekdanji imetnik dovoljenja za začasno prebivanje zaradi opravljanja raziskovalnega dela Nekdanji imetnik dovoljenja za začasno prebivanje zaradi študija Družinski član nekdanjega imetnika dovoljenja za začasno prebivanje zaradi opravljanja raziskovalnega dela Tujec, ki mu je prenehal status mednarodne zaščite Oseba s priznano subsidiarno zaščito	DA / NE DA / NE DA / NE DA / NE DA / NE DA / NE DA / NE DA / NE
16. Država članica EU, v kateri je izdano dovoljenje za prebivanje zaradi študija ali vizum za dolgoročno bivanje zaradi študija in veljavnost dovoljenja/vizuma (do):	
17. Način zagotovitve (vir) sredstev za preživljanje:	
18. Podatek o zdravstvenem zavarovanju:	
19. Vrsta in številka potnega lista oziroma druge listine, datum in kraj izdaje ter njena veljavnost (do):	
20. Datum vložitve prošnje:	21. Podpis vlagatelja:

IZPOLNI URADNA OSEBA

Številka izdane oziroma odločbe/dovoljenja za prebivanje oziroma odločbe/sklepa:	Datum izdaje:
Dovoljenje velja od: do:	Opombe:
Prošnja sprejel:	Prošnja reši:
Podatek o roki in prstu, s katere je bil zajet prstni odtis:	
LEVA: kazalec, sredinec, prstanec, palec	DESNA: kazalec, sredinec, prstanec, palec
Nezmožnost zajema prstnih odtisov	TRAJNA ZAČASNA

Prošnji za izdajo ali podaljšanje dovoljenja za začasno prebivanje zaradi študija je treba priložiti:

- fotografijo tujoa ali referenčno številko iz elektronskega odložišča fotografij;
- potni list ali overjeno fotokopijo potnega lista tujoa;
- dokazilo o ustreznem zdravstvenem zavarovanju, ki krije vsaj nujne zdravstvene storitve v Republiki Sloveniji, kadar tujec navede, da v Republiki Sloveniji ni obvezno zdravstveno zavarovan;
- dokazilo o zadostnih sredstvih za preživljanje;
- potrdilo iz kazenske evidence matične države tujoa vedno v primeru prošnje za izdajo prvega dovoljenja, v ostalih primerih pa, če organ tako zahteva;
- dokazilo o sprejemu v javno veljavni izobraževalni ali študijski program oziroma dokazilo o opravljanju strokovnega izpopolnjevanja, specializacije ali praktičnega usposabljanja, ki ga izda izobraževalna organizacija, na katero je tujec sprejet, oziroma potrdilo o sprejemu pristojnega državnega organa, ki je pristojen za izvajanje mednarodne pogodbe ali je dajalec štipendije, oziroma potrdilo o sprejemu, ki ga izda od države pooblaščen organizacija, ki je odgovorna za izvajanje določenega programa.

¹ Polje 15 se izpolni, kadar ima tujec v Republiki Sloveniji izdan vizum za dolgoročno bivanje, če je tujec nekdanji imetnik modre karte EU, nekdanji imetnik enotnega dovoljenja za osebo, premeščeno znotraj gospodarske družbe (ICT), nekdanji imetnik dovoljenja za začasno prebivanje zaradi opravljanja raziskovalnega dela, nekdanji imetnik dovoljenja za začasno prebivanje zaradi študija ali družinski član nekdanjega imetnika dovoljenja za začasno prebivanje zaradi opravljanja raziskovalnega dela oziroma, če je tujec nekdanja oseba s priznano mednarodno zaščito, ali če je oseba s priznano subsidiarno zaščito.

Postopek

- prejem in pregled vloge → pozivi za opravljanje morebitnih dopolnitev → ob zaključku postopka obvestilo o prevzemu pri upravnem organu
- ob prevzemu se uredi še prijavo začasnega prebivališča



Process

- review of the application → summon for additional documents/finger prints → notification that the permit is ready to be collected at the Administrative Unit
- upon receiving the permit, one must register their residence (temporary address)



Kontakt / Contact

Naslov / Address:

Upravna enota Ljubljana, Oddelek za tujce,
Tobačna ulica 5, 1000 Ljubljana

Elektronski naslov / Email: ue.ljubljana@gov.si

Telefon / Phone: 00386 1 306 32 60

Uradne ure / Office hours

pon, tor, čet / Mon, Tue, Thur: 8:00 - 18:00
sre / Wed: 8:00 - 19:00
pet / Fri: 8:00- 14:00

Bančni račun / Bank account:

Upravna enota Ljubljana, Linhartova cesta 13,
Ljubljana, IBAN SI56011008450001482 , BIC
BSLJSI2X



Poslovanje upravnega organa poteka po sistemu naročanja strank na številko 00386 1 475 56 21 ali narocanje.uelj@gov.si (kamor posredujete kontaktne podatke)

To make an in-person appointment call 00386 1 475 56 21 or write to narocanje.uelj@gov.si (detailing the purpose of the appointment and your contact information).

Bivanje v študentskem domu
Accommodation in student residences

Igor Brlek
Student Resident Hall Ljubljana
Študentski dom Ljubljana



Navodila o obvezni prijavi začasnega prebivališča tujih študentov, državljanov EU

- Študentski dom Ljubljana ob prihodu s tujim študentom, državljanom EU, sklene pogodbo o nastanitvi
- Študent mora v roku dveh dni po vselitvi v študentski dom na Upravni enoti (Oddelek za tujce, Tobačna ulica 5, Ljubljana) oddati vlogo za izdajo prvega dovoljenja za začasno prebivanje tujca v RS

Obligatory instructions for the application for the issue of a residence registration certificate for international student, EU citizen

- Student Hall Ljubljana (The Institute) and international student, EU citizen, at the moment of student's arrival, sign the housing agreement
- Within two days after moving in the student dormitory, student is obliged to apply for the First residence permit with recommended letter to address: Upravna enota, Oddelek za tujce (Department for foreigners), Tobačna ulica 5, Ljubljana



Navodilo o obvezni prijavi začasnega prebivališča tujih študentov, državljanov EU

- Za Potrjeno vlogo za izdajo prvega dovoljenja za začasno prebivanje tujca v Republiki Sloveniji mora študent v roku treh dni po vselitvi predložiti Študentskemu domu Ljubljana kopijo potrdila o priporočeni pošti za UE na elektronski naslov sprejemnapisarna@stud-dom-lj.si, v nasprotnem primeru bo izseljen.
- V treh tednih potem prejme dovoljenje za bivanje, ki ga mora prav tako predložiti v Sprejemni pisarni.



Obligatory instructions for the application for the issue of a residence registration certificate for international student, EU citizen

- Confirmation (scan of Receipt of registered letter to UE) of the application for the first residence permit has to be presented to the Student Hall (the Institute) within three days after moving in, to email sprejemnapisarna@stud-dom-lj.si, if the student doesn't present the document, he or she will have to move out.
- In three weeks student gets resident permit card, they need to send a copy to sprejemnapisarna@stud-dom-lj.si

Študentski dom Ljubljana

- 7346 postelj v 29 domovih v Ljubljani
- 5 % stanovalcev so tuji študentje
- Dom za doktorske študente in mlade raziskovalce

Student Resident Hall Ljubljana

- 7346 beds in 29 dorms all over Ljubljana
- 5% of residents are international students
- Dorm for PhD students and young researches



Študentski dom Ljubljana

- Sobe za študente invalide in študentske družine
- Večinoma dvoposteljne sobe in apartmaji



Student Resident Hall Ljubljana

- Rooms for handicapped students and student's families
- Mostly double rooms and Apartment type of a dorms

Študentski dom Ljubljana

- Veliko športnih možnosti / priložnosti (fitnes v dvorani in na prostem, nogomet, odbojka, tenis, košarka, organizirane vadbe,...)
- Kulturni dogodki (stand up nastopi, razstave, koncerti, gledališka improvizacija,...) in družabno življenje

Student Resident Hall Ljubljana

- Possibilities for sport (indoor and outdoor fitness, football, volleyball, tennis, basketball, group workouts - zumba, aerobics, Fit...)
- Cultural events (stand up, exhibitions, concerts, improvisational teater...) and social life



Študentski dom Ljubljana

- Restavracija v Rožni dolini
- Internet v vsaki sobi
- Brezplačna pralnica v vsakem domu

Student Resident Hall Ljubljana

- Restaurant in Rožna dolina (subsidized meals for students)
- Internet in every room
- Free laundrette in every dorm



Izredna navodila za preprečevanje širjenja okužbe

Vstop v domove

- Pogoji za bivanje je izpolnjevanje PCT. Študenti, ki PCT pogoja ne izpolnjujejo, se samotestirajo enkrat tedensko v enakih presledkih.
- Tuji študentje, ki nimajo zdravstvene izkaznice, lahko brezplačno prevzamejo teste v lekarnah na podlagi predložitve potrdila o vpisu in osebne dokumenta.
- **Več:** www.stud-dom-lj.si/novica/odlok-o-nacinu-izpolnjevanja-pogoja-prebolevnosti-cepljenja-in-testiranja-za-zajezitev-sirjenja-z-okuzbo-sars-cov-2

Extraordinary Obligatory instructions to prevent the spread of Infection

Entering dormitories

- Condition for staying in Student Resident Hall implements the RVT condition (recovered, vaccinated or tested). The Ordinance stipulates that students who do not meet the RVT condition shall be self-tested once a week at equal intervals.
- The tests (five tests per month) can be picked up free of charge at pharmacies. If student is a foreigner and does not have a health insurance card, needs a certificate of enrolment and an ID.
- **More:** www.stud-dom-lj.si/en/news-record/odlok-o-nacinu-izpolnjevanja-pogoja-prebolevnosti-cepljenja-in-testiranja-za-zajezitev-sirjenja-z-okuzbo-sars-cov-2

Kontakt / Contact

Elektronski naslov / Email:

studentski.domovi@stud-dom-lj.si

Sprejemnapisarna@stud-dom-lj.si

Spletna stran / Website: www.stud-dom-lj.si

Telefon / Phone: 00386 1 242 10 00



Mestni prevoz

Local transport

Gregor Cunder
Ljubljanski potniški promet d. o. o.
Ljubljana Public Transport

Mestni prevoz v Ljubljani

- Ustanovljen leta 1901
- Do leta 1958 obratovanje s tramvajem
- Od leta 1958 do leta 1971 obratovanje s trolebusi
- Od leta 1971 obratovanje z avtobusi

Local transport in Ljubljana

- Established in 1901
- Until 1958 operation with trams
- From 1958 until 1971 operation with trolleybuses
- From 1971 operation with buses



Območje delovanja

- Mestna občina Ljubljana
in 17 primestnih občin
- 9% celotne površine Slovenije
- 20% prebivalcev Slovenije

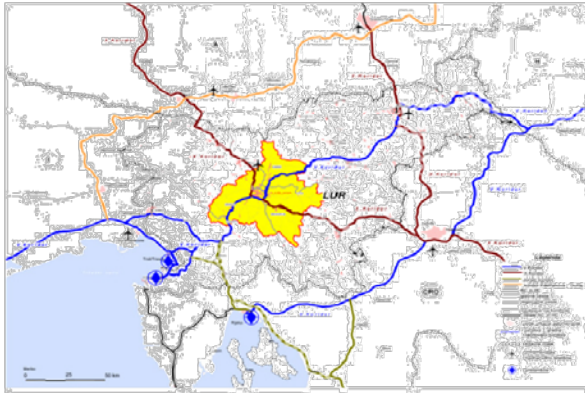

Operating area

- Municipality of Ljubljana
and 17 suburban municipalities
- 9% of total area of Slovenia
- 20% of inhabitants of Slovenia



Mestni prevoz v Ljubljani

- 28 linij
- Skupna dolžina prog: 345 km
- Povprečno prevoženih 35.000 dnevnih kilometrov
- 11,5 milijona letnih kilometrov
- 500 voznikov

Local transport in Ljubljana

- 28 lines
- Total length: 345 km
- 35.000 average daily driven kilometers
- 11,5 million annual driven kilometers
- 500 voznikov / drivers



Enotna mestna izkaznica – Urbana

Unified city card – Urbana

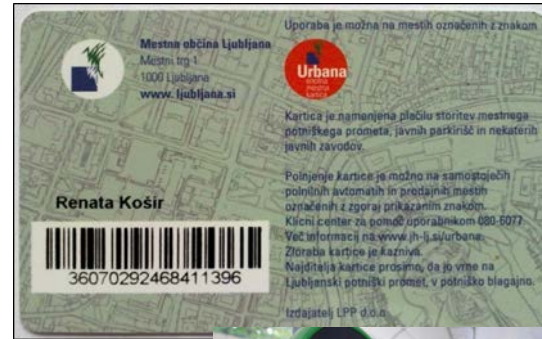

Vozovnice

- Vrednostna vozovnica (do 50,00 € predplačila): veljavnost 90 minut
- Mesečna vozovnica: splošna, šolska, upokojenska
- Plačilo z mobilnim telefonom: samo ena vožnja



Tickets

- Value type (up to €50.00 prepayment): validity 90 min
- Time type (monthly): general, school, for retired
- Payment with mobile phone: just one ride



Mestni prevoz

- Plačilo parkirnine
 - Nakup na parkomatih
 - Plačilo parkiranja v garažni hiši
- Nakup vozovnice za tirno vzpenjačo na Ljubljanski grad



Local transport

- Parking tickets
 - Purchase on parking machines
 - Parking garage ticket purchase
- Purchase of funicular ticket

Mestni prevoz

- Turistična vozovnica
 - Časovno omejena
 - Vstopnina (muzeji, galerije...)
 - Vozovnica za PT in tirno vzpenjačo na Ljubljanski grad
- Mestno kolo – Bicike(lj)
- Mestna knjižnica Ljubljana

Local transport

- Tourist card
 - Time limited
 - Entrance fee (museums, galleries....)
 - Tickets for PT and funicular
- City bike – Bicike(LJ)
- City library Ljubljana



Izdaja izkaznice

- Potrdilo o vpisu
- Oseba izkaznica ali potni list
- Prodajno mesto: Slovenska 56

Issuing of student pass

- Confirmed application
- ID card or passport
- Saling point: Slovenska 56

SUBSIDIZED PASS APPLICATION

Applicant's data – TO BE FILLED IN BY THE APPLICANT				
Last name	First name	Personal registration number		
Permanent residence address ¹				
Temporary address during study ^{2,3}				
Address of the student home				
Legal representative's data – TO BE FILLED BY THE LEGAL REPRESENTATIVE OF UNDERAGE APPLICANT				
Last name	First name	Personal registration number		
Permanent residence address ¹				
Data on educational institution – TO BE FILLED IN BY THE EDUCATIONAL INSTITUTION				
Title ³				
Address ^{3,4}				
School/academic year		Status: <input type="checkbox"/> secondary school student		
Year of study		<input type="checkbox"/> university student		
		<input type="checkbox"/> enrolled in adult education		
Date	Stamp, signature			
Travel details, from-to – TO BE FILLED IN BY THE APPLICANT				
Distance between place of residence and educational institution: _____ km				
Pass category:				
<input type="checkbox"/> MONTHLY PASS				
<input type="checkbox"/> PASS FOR 10 JOURNEYS IN MONTH				
	Type of transport ⁴	From (departure station)	To (arrival station)	Area of urban transport
1.				
2.				
3.				
4.				
I the undersigned declare under material and criminal liability that the above data are true, accurate and complete. I also agree that the above personal data may be used by the Ministry responsible for transport for the purposes of granting a subsidy and for issuing the subsidized pass and monitoring its use.				
Date		Signature of applicant or legal representative		

¹ title, town, street, house number with any addition, postal code, post office name

² address of temporary residence (when the applicant does not reside at the permanent residence address)

³ exact address of the location where the educational programme is being carried out

⁴ R – train and inter-urban bus, M – urban bus

Kontakt / Contact

Elektronski naslov / Email:

gregor.cunder@lpp.si

Spletna stran / Website: www.lpp.si

Aplikacija za Android / Api on Android:

- Urbana
- Ljubljana bus
- LPP vozni redi

Aplikacija za iOS / Api on iOS:

- A to B: Ljubljana
- LPPbus

Google zemljevidi / Google transit (Google maps)



Bicikelj
Cycle with „Bicike(lj)“

Najhitrejša in najcenejša pot okoli Ljubljane

- Vzpostavljeno maja leta 2011
- 62 postaj, 620 koles, 1.222 ključavnic
- VSAKA prva ura uporabe brezplačna
- Na voljo 24 ur na dan, 7 dni na teden, 365 dni na leto

The fastest and cheapest way around Ljubljana

- Launched in May, 2011
- 62 stations, 620 bikes, 1.222 locks
- EVERY first hour for free
- Available 24 hours, 7 days per week, 365 days per year



Uporabnikom prijazna storitev

User friendly service

STATIONS / POSTAJE

- 300 – 500 meters distance
Razdalja na 300 – 500 metrov
- Connected via terminals
Povezan preko terminalov

BICYCLES / KOLESA

- Robust, 20 kg weight
Robustna, težka 20 kg
- Anti-theft, anti-vandalism
Protivlomna, proti-vandalizmu

SERVICE / SLUŽBA

- Maintenance, repairs, regulation
Vzdrževanje, popravila, regulacija
- Call center, mobile application
Klicni center, mobilna aplikacija



Postaje / Stations

COVERING AREA / OBMOČJE

- Easy access
Enostaven dostop
- Short distances
Kratke razdalje

TERMINALS / TERMINALI

- Easy rent – return procedure
Enostaven postopek izposoje in vračila
- Free occupant bikes and locks
Brezplačna kolesa in ključavnice

LOCKS / KLJUČAVNICE

- Two locks per bike
Dve ključavnici za kolo
- Safety
Varnost

No.	BicikeLJ station	No.	BicikeLJ station
1	Prešernov trg - Petkovškovo nabrežje	32	Koprska ulica
2	Pogačarjev trg - Tržnica	33	Mercator center Šiška
3	Kongresni trg - Šubičeva ul.	34	Citypark
4	Cankarjeva ul. - Nama	35	BTC City - Dvorana A
5	Breg	36	BTC City - Atlantis
6	Grudnovo nabrežje - Karlovška c.	37	Trnovo
7	Miklošičev park	38	P+R Barje
8	Bavarski dvor	39	P+R Dolgi most
9	Trg OF - Kolodvorska ul.	40	Bonifacija
10	Masarykova DDC	41	Antonov trg
11	Vilharjeva cesta	42	Bratovševa ploščad
12	Park Navje - Železna c.	43	BS4 - Stožice
13	Trg MDB	44	Savsko naselje 2 - Linhartova cesta
14	Parkirišče NUK 2 - FF	45	Savsko naselje 1 - Šmartinska cesta
15	Ambrožev trg	46	Situla
16	GH Šentpeter - Njegoševa c.	47	Štepanjsko naselje 1 - Jakčeva ulica
17	Ilirska ulica	48	Hofer - Kajuhova
18	Tržaška c. - Ilirija	49	Brodarjev trg
19	Tivoli	50	Preglov trg
20	Stara cerkev	51	Lidl - Litijska cesta
21	Kino Šiška	52	Živalski vrt
22	Špica	53	Cesta na Rožnik
23	Barjanska c. - Center starejših Trnovo	54	Šmartinski park
24	Zaloška c. - Grablovičeva c.	55	Poljanska - Potočnikova
25	Tržnica Moste	56	Srednja frizerska šola
26	Rožna dolina - Škrabčeva c.	57	Povšetova - Grablovičeva
27	Dunajska c. - PS Petrol	58	Tržnica Koseze
28	Plečnikov stadion	59	Lidl Bežigrad
29	Dunajska c. PS Mercator	60	Mercator Market - Celovška c. 163
30	Vojkova c. - Baragova c.	61	Rakovnik
31	Športni center Stožice	62	Aleja - Celovška cesta

Registracija / Registration

WEEKLY
SUBSCRIPTION /
TEDENSKE PRIJAVE

- www.bicikelj.si
- Costs 1 €
Stroški 1 €
- E-mail address, credit card
Elektronski naslov, kreditna kartica

YEARLY
SUBSCRIPTION /
LETNE PRIJAVE

- www.bicikelj.si
- Costs 3 €
Stroški 3 €
- E-mail address, credit card/direct debit,
Urbana card
Elektronski naslov, kreditna kartica/plačilna
kartica, kartica Urbana

PRICE LIST / CENIK

- Each first hour of use is free / Vsaka prva ura uporabe je brezplačna
- Second hour is 1 € / Naslednja ura stane 1 €
- Third hour is 2 € / Tretja ura stane 2 €
- Fourth and the next hours are 4 € / Četrta in vsaka naslednja ura stane 4 €
- Hours are summed / Ure se seštevajo

BICIKE(LJ)
MESTNO KOLO

HOME STATIONS HOW DOES IT WORK SUBSCRIBE CONTACT SAFETY MAGAZINE Slovenian English Search

Subscribe
To enjoy the advantages of the Bicke(LJ) system all year round, subscribe directly online using a credit card. It's easy and quick!
→ SUBSCRIBE

Consult the Map
Address, key word

Consult my account
→ My account

General conditions of access & use:
GENERAL CONDITIONS OF ACCESS AND USE

13 new Bicke(LJ) stations
Read more
NEW BICIKE(LJ) STATION ŠTEPANJSKO NAŠELJE 2 - LITUŠKA CESTA

FAQs
How does the short term subscription work?
Can I choose the date of the start of my weekly subscription?
How do I know what amount I will be charged at the end of my course?
→ FAQS

How does it work
Learn how the scheme operates, how to hire a bike, how to use the station terminals...
→ HOW DOES IT WORK

Safety
Pedestrians, cars or trucks: as a cyclist, learn to share the road and pay attention to what is going on around you. Bicke(LJ) system gives you a few basic safety tips and reminds you of the main rules of the Highway Code. As you would with any vehicle, remember before you set off to check the overall condition of your bike.
→ SAFETY

City of Ljubljana
www.visitljubljana.si

customer care provided by omev klicni center

Wednesday Thursday
18° 11° 19° 8°
omev.com

Kontakt / Contact

Spletna stran / Website: www.bicikelj.si

Aplikacija / Application: AllBikesNow

Elektronski naslov / Email: info@bicikelj.si

Telefon / Phone: 080 23 34





Leto Plus
Year Plus

Daniela Preglau

Univerza v Ljubljani Filozofska fakulteta
University of Ljubljana Faculty of Arts

UL

Leto Plus

- organizirano z namenom pomagati mednarodnim študentom, da se v svojem prvem letu študija v Sloveniji lažje vključijo v akademsko in vsakodnevno študentsko življenje
- brezplačno učenje slovenščine vzporedno z opravljanjem obveznosti na študijskem programu
- možnost podaljšanja statusa ob izpolnjevanju pogojev (6 KT na LP + 24 KT v vašem štud. programu)

Year Plus

- designed to help international students in their first year of study in Slovenia integrate more easily into academic and everyday student life
- learning Slovene for free and at the same fulfilling the study obligations
- possibility of student status extension when meeting certain requirements (6 ECTS credit points from YP + 24 ECTS credit points from the courses in your degree program)



Komu je namenjeno?

- za študente, ki se prvič vpisujete na UL, v študijske programe 1. ali 2. stopnje
- ni namenjeno študentom na izmenjavi
- nekateri študijski programi zahtevajo pri vpisu znanje slovenščine na B2 – ti programi ne omogočajo vpisa v Leto plus
- študenti/študentke, vpisani/e na doktorski študij, so vabljeni, da se vključijo v Leto plus, vendar ne morejo koristiti ECTS kreditnih točk, pridobljenih iz predmetov Leta plus pri svojem doktorskem študiju in ne morejo podaljšati študentskega statusa



To whom it is intended?

- for international students in their 1st year at the UL bachelor or master degree
- not for exchange students / international students in mobility
- some faculties / degree programmes require certificate B2 of Slovene language at application – those programmes do not allow students to apply for Year Plus
- PhD students are invited to enrol in Year Plus courses, but they cannot apply ECTS credit points from those courses towards the doctoral degree and they cannot extend their student status

Prijava

- PRIJAVNICA na spletni strani [Leta plus](#)
- prijava je omogočena **24 ur po zaključku vpisa na članici** (prijava z digitalno identiteto)
- **OMEJENO ŠTEVILO PRIJAVNIH MEST!**
- komunikacija s študenti poteka večinoma po e-pošti → prosimo, da ob prijavi navedete **e-naslov**, ki ga redno uporabljate in pregledujete



Application

- APPLICATION form on the [Year Plus](#) website
- Enrollment is possible **24 hours after finishing the application process at your faculty/academy** (with digital certificate)
- **LIMITED NUMBER OF PLACES!**
- communication with students takes place mostly via e-mail → please make sure that the **e-mail address** you provided when applying to the Year Plus module is the one you use regularly



Year plus

HOW TO APPLY?

The enrolment for the academic year 2021/22 runs from September 13 2021 till October 1 2021 or until the filling of vacancies (300 students).

The application form. +

In case of technical problems with the application process to the Year plus module :

- 1) Please check if 24 hours have passed since the application process at your faculty/academy was completed. Please, make an enquiry at your own faculty or academy.
- 2) Don't apply from your mobile phone, use a desktop computer. Please don't copy the data you need to enter, enter it manually.
- 3) Try to apply again later or try to apply from different web browser (Internet Explorer, Google Chrome, Mozilla Firefox).
- 4) If the problem persists, please send us a print screen of the application form and we will try to resolve the problem.

PLEASE NOTE: Communication with students takes place mostly via e-mail. Therefore, we kindly ask you to provide us with valid email address that you use and check regularly. We also ask you to regularly check your Spam folder.

APPLICATION FORM

You can apply for the Year Plus Module 24 hours after finishing the application process at your faculty/academy. You will need your digital certificate to submit the application. Students will receive further information via e-mail.

 [Back to previous content](#)

CURRENT NEWS

WHAT IS IT?

FOR WHOM?

UL

Application for the Year Plus Module / Prijava na modul Leto plus

If you are an international student successfully enrolled in one of the degree programmes (Bachelor or Master) at the University of Ljubljana for the first time, you are eligible to enrol in the Year Plus Module.

You can apply for the Year Plus Module 24 hours after finishing the application process at your faculty/academy. You will need your digital certificate to submit the application. The instructions for creating your digital certificate (if not already active) can be found here: http://www.uni-lj.si/studij_na_univerziji/storitve.aspx

V modul se lahko prijavijo tuji študentje, ki so prvič vpisani na Univerzo v Ljubljani. Za prijavo mora študent že zaključiti postopke vpisa na članici UL, kjer študira.

Prijava je omogočena praviloma 1 dan po zaključku vpisa na matični članici. Prijavo opravite s pomočjo svoje digitalne študentske identitete. Povezava do navodil in ID portala za prevzem identitete (v kolikor je niste prevzeli v fazi vpisa na članico): http://www.uni-lj.si/studij_na_univerziji/storitve.aspx

Study year / Študijsko leto izvedbe: 2021/22

Username / Uporabniško ime:

Password / Geslo:

Enrolment number / Vpisna številka:

SUBMIT / PRIJAVA

Proces prijave / Application process

- prijavnica
Application form
- potrditev prijave na e-mail + uvrstitveni test
Confirmation of application by e-mail + invitation for the placement test
- potrditev izpolnjenega testa
confirmation of completed placement test
- lektorice pregledajo test →
uvrstitev v ustrezno skupino
our teachers will evaluate the test →
you will be placed in the most suitable group for you.
- začnemo v sredini oktobra
We start in the mid October



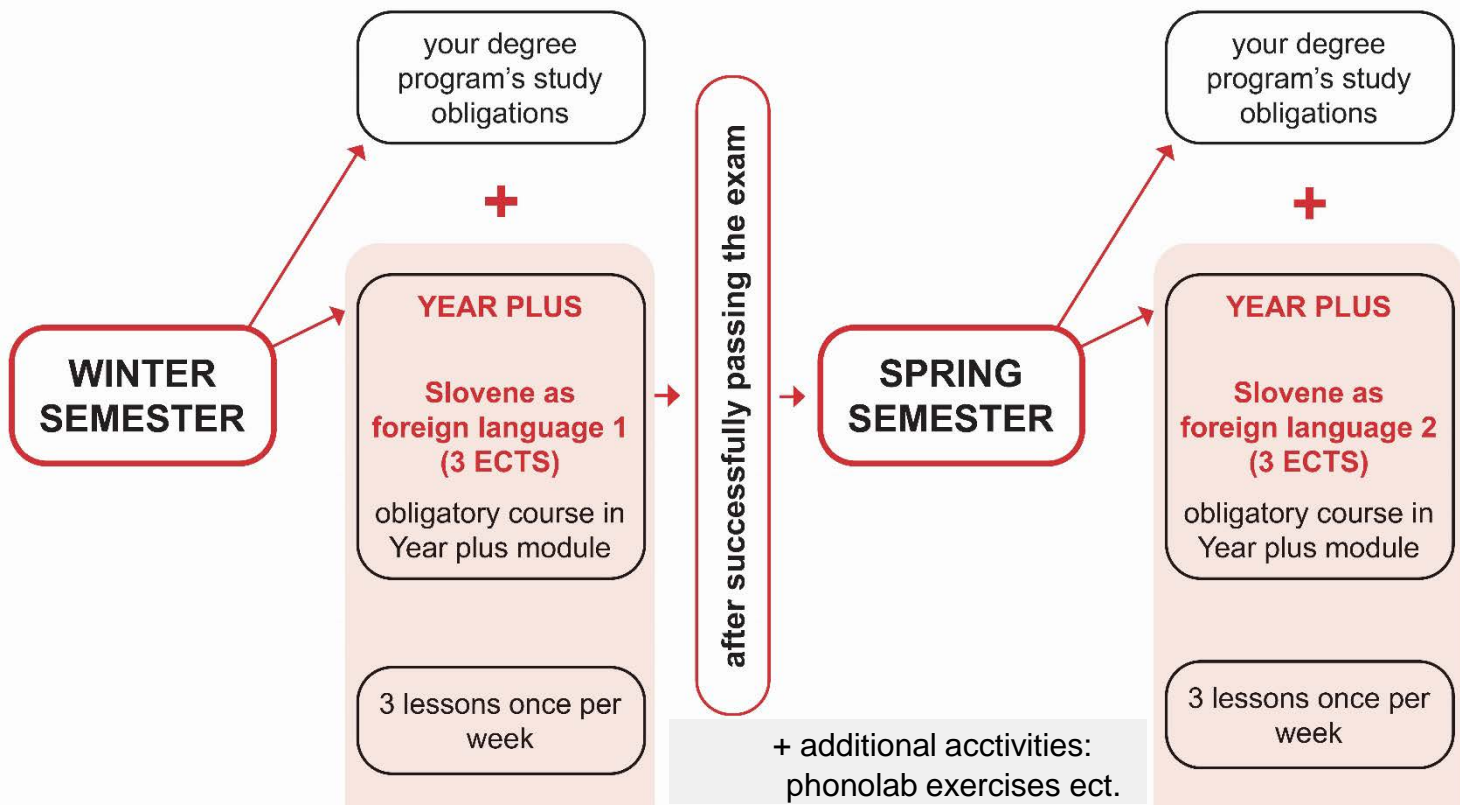

POMEMBNO



IMPORTANT

obvezna 80%
prisotnost



mandatory 80 %
attendance

obvezne domače naloge
in aktivna udeležba



mandatory homework
and active participation

dodatne aktivnosti



additional
activities

Ker je zanimivo in zabavno

The best way for foreign students to learn Slovene.

Ker mi je zelo pomoglo v učenju slovenščine in študiju.

Veliko hvala kar ste me sprejeli v program leto plus, veliko mi je pomagal v tem študijskem letu!

Zbog boljšeg razumevanja jezika i uklapanja medju ljude.

You get 6 points

Free, well-organized and structured, taught by high-quality professionals.

Zakaj študenti in študentke priporočajo Leto plus?

Why students recommend Year plus?

Video predstavitev študentov:

www.uni-lj.si/studij/leto-plus/video

UL



Kontakt / Contact

E-mail:

Daniela.Preglau@ff.uni-lj.si

Letoplus@uni-lj.si

Spletna stran/ Website:

- SLO: www.uni-lj.si/studij/leto-plus
- ANG: www.uni-lj.si/study/year-plus
- CRO: www.uni-lj.si/study/year-plus



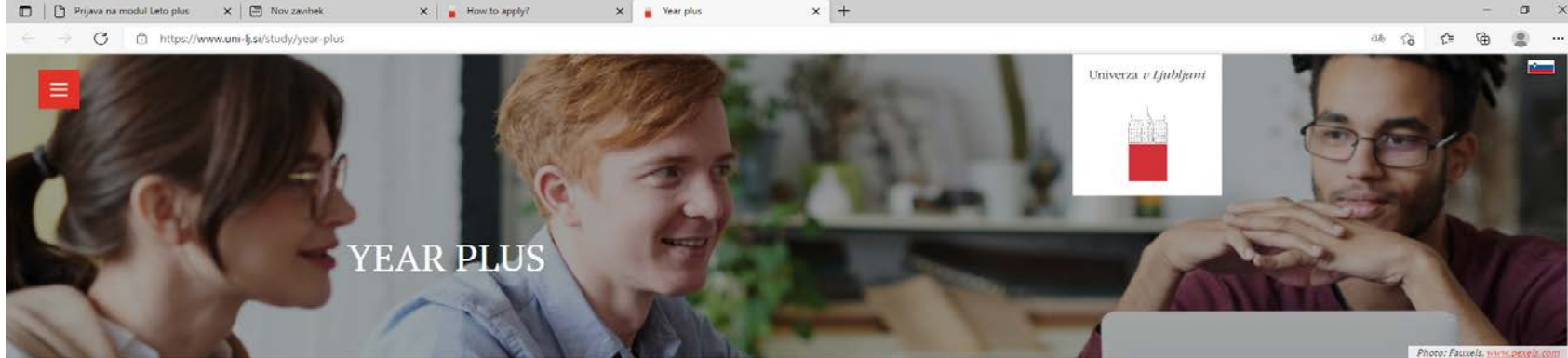

ENG SLO CRO

CURRENT NEWS

WHAT IS IT?

FOR WHOM?

HOW TO APPLY?

FREQUENTLY ASKED
QUESTIONS

REFERENCES

ABOUT US

OTHER POSSIBILITIES
FOR LEARNING SLOVENE

HOME PAGE

UNIVERSITY WEBSITE

UL

Učenje slovenščine

- Slonline – spletno učenje slovenščine
- Tečajji slovenskega jezika za bodoče študente, študente in zaposlene na UL (preko spleta, v razredu)
- Poletne / jesenske / zimske šole slovenskega jezika

www.uni-lj.si/studij/ucenje-slovenscine

Learning Slovene

- Slonline – Slovene Learning Online
- Slovene language courses for prospective students, students and employees at the UL (online, in the classroom)
- Summer / Autumn / Winter School of Slovene Language

www.uni-lj.si/study/learning-slovene



Štipendije



Scholarship

Štipendije za kritje šolnin zamejcem in potomcem slovenskih zdomcev in izseljencev za učenje slovenskega jezika

- Poletna šola slovenskega jezika
- Jesenska šola slovenskega jezika
- Zimska šola slovenskega jezika

Scholarships covering tuition fees for learning Slovene for members of Slovene ethnic minorities in other countries and descendants of Slovene expatriates and emigrants

- Summer School of Slovene Language
- Autumn School of Slovene Language
- Winter School of Slovene Language

Kontakt / Contact: jana.ketematicic@ff.uni-lj.si

*Karierno svetovanje, tutorstvo
in obštudijske dejavnosti*
*Career counselling, tutelage,
extracurricular activities*

Tamara Boh,
Karierni centri Univerze v Ljubljani
University of Ljubljana Career centres

Študentom pomagamo razumeti in prepoznati svoje interese, vrednote, strasti in sposobnosti ter sprejeti odgovornost za svoje samostojno vodenje karijerne poti. Smo stičišče perspektivnih kadrov in dobrih delodajalcev ter prvi vir informacij med mladimi, ki iščejo karijerne priložnosti med izobraževanjem in ob vstopu na trg dela

We help students understand and recognize their interests, values, passions and abilities and accept responsibility for their career path. We are a meeting place for promising young people and good employers and the first source of information for young people looking for career opportunities during education and entering the labor market.

Nudimo široko paleto storitev svetovanja, izobraževanja, usposabljanja in povezovanja z delodajalci.

**FREE OF
CHARGE**

We provide a wide range of consultation, education, training services and networking with employers.

*Obiščite nas osebno ali preko spleta
in pomagali vam bomo*

- Pri **identificiranju** vaših **interesov, vrednot, močnih in šibkih lastnosti**- pridite na delavnice ali se dogovorite za srečanje s kariernim svetovalcem
- Pri **dilemah** v zvezi z **izbiro študija**
- **Izpopolniti** vaš **življenjepis**
- Kako **pristopiti k iskanju zaposlitve**
- **Mrežiti** - obiščite karierne sejme, preverite našo spletno stran Alumni www.uni-lj.si/alumni
- Poiskati **prakso**
- Pripraviti se na **zaposlitveni intervju**
- Na poti do vašega **kariernega izbora**



*Visit us in person or virtually
and we'll help you*

- **Identifying your interests, values, strengths and weaknesses** – come to a workshop or make an appointment with career counselor to explore yourself
- In **dilemmas** regarding the **choice of studies**
- **Perfect your CV**
- **How to approach a job search**
- **Networking** – visit our career fairs, check our Alumni Club Associations web page www.uni-lj.si/alumni
- Find an **internship**
- Practice your **interview skills**
- Guiding you down your **career path**

Dejavnosti

- Individualna in skupinska **karierna svetovanja**
- **Informacije o kariernih priložnostih:** štipendije, objava prostih delovnih mest, karierni dnevi, predstavitve delodajalcev
- **Delavnice:** samoocenjevanje, strategije iskanja zaposlitve, karierni načrt, pisna predstavitev, razgovor za službo itd.
- **Dostop do portala GoInGlobal**, vodilnega iskalnika po prostih delovnih mestih, pripravništvih oz. praksah
- Delavnice za **razvoj spretnosti za 21. stoletje** (računalniške veščine, javno nastopanje, ipd.)
- **POPR** – Portal Osebnega in Profesionalnega Razvoja z **dnevno osveženimi informacijami o kariernih priložnosti**



Activities

- Individual and group **career counselling**
- **Information on career opportunities:** scholarships, career opportunities, career days, presentations of employers
- **Workshops:** self-assessment, job-search strategies, career plan, written presentation, job-interview etc.
- **Access to GoInGlobal**, the leading provider of career and employment resources
- Workshops for development **skills for the 21st century** (computer skills, public speaking etc.)
- **POPR** - Personal and Professional development portal with **daily updated information on career opportunities**

Dejavnosti

- Tutorstvo
- Spletni seminarji
- Dogodki, namenjeni **podjetništvu**
in načrtovanju **mednarodne mobilnosti**
- E-učilnica

Activities

- Tutelage - Peer Advisors
- Webinars
- Events dedicated to **entrepreneurship**,
planning **international mobility**
- E-classroom



Tutorstvo

Sistematično vodenje študentov skozi študij, pri čemer pa se ne osredotočamo strogo na njihov akademski razvoj ali na težave pri študiju, temveč tudi na njihov osebnosti razvoj.

Zakaj?

- Zmanjšanje osipa
- Olajša organizacijo študija z nasveti pri sestavljanju izbirnega del študijskega programa
- Pomoč pri študiju posameznih predmetov, obveznem praktičnem delu itd.

Kdo je lahko tutor?

- **Študentje** in **učitelji**

Tutoring

The systematic guidance of students through their studies offering support on academic development and also on personal development.

Reason Why?

- Tutoring **increases** the number of students **progressing to the next year**
- Provides students with **advice** on how to form the elective part of their programme
- **Organises and provides assistance** in the study of individual subjects, mandatory practical work, etc.

Who will be your tutor?

- **Students** and **teachers** are taking on the role of a tutor

GoinGlobal - vodilni iskalnik po prostih delovnih mestih, pripravništvih in praksah

- Brezplačen dostop za študente UL
- Enostaven dostop - poiščite ikono v portalu POPR
- Redno posodobljeni strokovni nasveti, ki vam pomagajo pri prehodu na poklicno pot
- Poiščite zaposlitev in pripravništvo doma in v tujini!
- Odlična priložnost za mreženje

GoinGlobal - the leading provider of career and employment resources

- Free access for all UL students
- Simple access – enter in platform POPR and you'll find GoinGlobal logo in Resource tab
- Constantly updated expert advice to give you a “head start” in moving from education to employment
- Find job and internship opportunities at home and abroad!
- Identify networking opportunities to grow your professional and social connections



GoinGlobalTM

Jobs here, there, everywhere.

Spletna stran / Webpage: <https://online.goinglobal.com>

Izzivi v tujini *od 12. do 14. oktobra*

- Z dogodkom Izzivi v tujini se pridružujemo praznovanju Erasmus+ dnevov
- Predstavitve različnih **možnosti za mednarodno mobilnost:**
 - Predstavitev programa Erasmus+
 - Predstavitev finančnih spodbud za mobilnost v tujini
 - Priložnosti v okviru programa CEEPUS in EURAXESS
 - Pomoč EURES-a za vstop na evropski trg dela
 - Kariera v EU ustanovah
 - Predstavitev priložnosti za mobilnost na partnerski univerzi VIU

*open to
new
OPPORTUNITIES.*

Challenges Abroad *from 12th to 14th October*

- We are joining the celebration of the Erasmus Days with the Challenges Abroad event
- Presentation of **various opportunities** our students have **for international mobility:**
 - Erasmus+ possibilities
 - Presentation of possible financial support for mobility abroad
 - CEEPUS and EURAXESS opportunities
 - Presentation of EURES services for entering the European labor market
 - Career opportunities at the EU institutions
 - Presentation of mobility opportunities on partner university VIU

Karierni tabor

julij & september

[Serija delavnic in spletnih seminarjev](#) na teme, kot so **razmislek o vašem kariernem razvoju**, o potrebnih **naslednjih korakih**. Pridobili boste tudi različna **znanja o podjetništvu** in **vstopu na trg dela**.

- Jezikovni tečaji
- Različne delavnice za pridobivanje digitalnih kompetenc
- Kako uspešno predstaviti svojo idejo – „pitching“
- Digitalni marketing

Career camp

July & September

A [series of workshops and webinars](#) on themes such as **reflecting on your career** development, taking the **next step**. You will gain also knowledge about **entrepreneurship** and on **entering the labour market**.

- Language courses
- Various workshops for acquiring digital competencies
- How to successfully present your idea- "pitching"
- Digital marketing



3P-Pripravljeni na podjetniško pot? november 2021

- Ste že kdaj pomislili, da bi sami nekoč imeli podjetje?
- Se sprašujete, če je ta pot prava za vas?
- Bi radi uresničili svojo idejo, pa ne veste, kako?
- Bi radi slišali zgodbe podjetnikov iz prve roke

3P je priložnost, da iz prve roke slišite **različne podjetniške zgodbe**, napolnjene z mnogimi uspehi, a tudi padci, ki od podjetnikov vedno znova zahtevajo motivacijo za vztrajanje.

3P: Ready for Entrepreneurship, November 2021

- Have you ever considered having a business yourself someday?
- Wondering if this path is right for you?
- Would you like to realize your idea, but you don't know how?
- Would you like to hear the stories of entrepreneurs first hand?

3P is great opportunity to hear **various entrepreneurial stories**.

Karijerne poti

Odločitev o karieri je proces.

Karijerne poti so predlogi različnih aktivnosti, s katerimi se lahko osredotočite na **pridobivanje potrebnih znanj in veščin** za lažje doseganje **točno določenega cilja**.

- **Mednarodna pot** – predstavitve priložnosti, delavnice, ki vam olajšajo mobilnost
- **Podjetniška pot** – pridobite si znanja in veščine in preverite ali je podjetništvo prava pot za vas
- **Karierna pot za doktorske študentke in študente** – kako predstaviti svoje dosežke, kako napisati članek za objavo v znanstvenih revijah,....
- **Digitalna pot** - različne delavnice za pridobivanje digitalnih kompetenc
- **Umetniška pot** – kako se prijaviti na projekte, kako se predstaviti

Career pathways

Deciding on a career is a process.

Career paths are suggestions of various activities with which you can focus on **acquiring the necessary knowledge and skills** to facilitate the achievement of a **specific goal**.

- **International path** - presentations of opportunities, workshops that facilitate your mobility
- **Entrepreneurial path** - gain knowledge and skills and check if entrepreneurship is the right path for you
- **Career path for Phd students** - how to present your achievements, how to write an article for publication in scientific journals,....
- **Digital path** - various workshops for acquiring digital competencies
- **Art career path** - how to apply for projects, how to present yourself

Dejavnosti & dogodki

- [Valorizing your student engagement?](#), 20. 9. 2021
- Izzivi v tujini – predstavitev možnosti v okviru [Erasmus+](#), 12. 10. 2021
- Izzivi v tujini – Predstavitev aktivnosti in možnosti izmenjav v okviru [Venice International University](#), 12. 10. 2021
- Izzivi v tujini - Predstavitev štipendij nemške akademske službe [DAAD](#) (eng), 13. 10. 2021
- Izzivi v tujini – Predstavitev [finančnih spodbud za mobilnost](#), 13. 10. 2021
- Delavnica Samoocena in samoevalvacija, oktober 2021
- Delavnica LinkedIn, november 2021
- 3P: Pripravljeni na podjetniško pot, november 2021
- Effective communication and problem solving, november 2021
- Delavnica Hidden competences, november 2021
- Scientific writing, december 2021

Activities & Events

- [Valorizing your student engagement?](#), 20 September 2021
- Challenges Abroad – Presentation of [Erasmus +](#) opportunities, 12 October 2021
- Challenges Abroad – Presentation of the [Venice International University](#), 12 October 2021
- Challenges Abroad – Presentation of [scholarships of German Academic Service DAAD](#) (eng), 13 October 2021
- Challenges Abroad – Presentation of [different financial support possibilities](#), 13 October 2021
- Workshop Self-assessment, October 2021
- Workshop LinkedIn, November 2021
- 3P: Ready for Entrepreneurship, November 2021
- Effective communication and problem solving, November 2021
- Workshop Hidden competences, November 2021
- Scientific writing, December 2021

Kako se lahko prijavite na aktivnosti

Zelo enostavno

- Registrirajte se v portal POPR
- Vpišete se s svojo študentsko digitalno identiteto Univerze v Ljubljani, ki ste jo dobili z vpisom, in jo uporabljate za različne UL storitve.
- Digitalno identiteto lahko poiščete tudi na [strani ID portala](#) Univerze v Ljubljani.

Začasna prijava za izmenjalne študente

- Registrirajte se v portal POPR kot „študent UL brez statusa“
- Po prejemu potrditvenega e-sporočila, se vpišete v portal z izbranim uporabniškim imenom in geslom.

How to sign up to activities

Very simple

- Just register in Career centres platform POPR
- Use your student digital identity of the University of Ljubljana, which you got with enrollment and you use it for different UL services.
- You can download the digital identity on the [ID portal page](#) of the University of Ljubljana.

Login for Incoming students

- Just register in Career centres portal POPR as „Other students“
- After receiving confirmation e-mail you sign in to the platform with your chosen user name and password

POPR

Portal Osebnega in Profesionalnega Razvoja

Preprost pregled vseh aktivnosti
na enem mestu.



Enostaven način naročanja na
svetovanje in pošiljanja svojega
CVja v pregled.



Hiter pregled vseh priložnosti za
študentska dela in pregled delovnih mest



Personal and Professional Development Portal

Simple overview of all activities
on one place

Easy way to book your appointment
with career counsellor and submitting
your CV for review.

Quick overview of all student job
and employment opportunities.



Stay tuned
for the detailed
programs
published on

<https://kc.uni-lj.si/>

UL

**SUBSCRIBE
TO
E-NEWS**

**STAY
TUNED
AND
VISIT US**

Za podrobne
informacije nas
spremljajte na

<https://kc.uni-lj.si/>

Kontakt / Contact

Spletna stran / Website: www.kc.uni-lj.si

POPR / POPR: www.popr.uni-lj.si

Elektronski naslov / Email: kc@uni-lj.si

Telefon / Phone: 00386 1 241 87 32



[Karierni centri Univerze v Ljubljani](#)



Center za obštudijsko dejavnost

- Za vse študente Univerze v Ljubljani so **organizirani brezplačni športni programi** v Univerzitetni športni dvorani Rožna dolina, Svetčeva 11.
- Športna dvorana je že odprta, vstop je možen z **upoštevanjem trenutno veljavnih pogojev (PCT)**
- Ukrepi glede koronavirusa še vedno veljajo - spremljajte informacije na družabnih omrežjih [Facebook](#) ali [Instagram](#), kjer bomo zagotovili podrobne informacije o športni ponudbi.

Center for extracurricular activities

- For all the students of University of Ljubljana there are organised **free sports programs** in the University Sports Hall Rožna dolina, Svetčeva 11.
- The sports hall is already open, but entry possibility is **subject to the current conditions (RVT)**
- The measures regarding coronavirus are still valid, so please follow us on social media [Facebook](#) or [Instagram](#) where we will provide detailed information about sports offer for the next academic year.



PONEDELJEK - ČETRTEK

7.00 – 8.30: Fitnes

8.30 – 10.00: Fitnes

10.00 – 11.30: Fitnes

17.00 – 21.30: Igre z žogo

17.00 – 18.30: Fitnes

18.30 – 20.00: Fitnes

20.00 – 21.00: Vodena vadba

20.00 – 21.30: Fitnes

ODPRTO

pon - pet
7 - 12 in 17 - 22

SEPTEMBER 2021

PETEK

7.00 – 8.30: Fitnes

8.30 – 10.00: Fitnes

10.00 – 11.30: Fitnes

10.00 – 11.00: Vodena vadba

17.00 – 21.30: Igre z žogo

17.00 – 18.30: Fitnes

18.30 – 20.00: Fitnes

20.00 – 21.30: Fitnes



Center za obštudijsko dejavnost

- Vpis za posamezno rekreativno dejavnost je možen preko portala POPR
- Vpis v športno dejavnost, ki omogoča pridobivanje ECTS kreditnih točk je možen preko Share Point-a – [objave vpisa spremljajte na spletni strani](#)
- Na voljo so [različni športi](#), za vse podrobnosti lahko tudi pišete na cod@uni-lj.si
- Vodene vadb se izvaja na hibriden način

Center for extracurricular activities

- Registration for **sport as recreational activity** is possible **via the platform POPR**
- Registration **for sport and obtaining ECTS credits points** is possible **via Share Point** – [follow the website](#)
- Various sports are available, for all details you can also write to cod@uni-lj.si
- You can follow functional exercises also via zoom and do the practice at home



Kontakt / Contact

Spletna stran / Website: www.uni-lj.si/sport

Elektronski naslov / Email: cod@uni-lj.si

 / Center za obštudijsko dejavnost



Nekaj koristnih informacij

- Pripravili smo povezave do različnih **zanimivih predavanj na spletu**. Preverite, ali najdete kaj zase: www.kc.uni-lj.si/novice/le-klik-do-tevilnih-izobra-evanj.html
- Prehod na univerzo in ob tem še selitev v drugo državo je velika sprememba in nič nenavadnega ni, če čutite **domotožje**. Preverite nekaj nasvetov na našem spletnem seminarju: [Homesickness as a challenge and opportunity for personal growth](#)
- Če se spopadate z **duševno stisko** obiščite [psihosocialno svetovalnico za študente](#)

Some useful information

- We have put together links to various **online lecture resources**. Check if you find something for yourself: www.kc.uni-lj.si/novice/le-klik-do-tevilnih-izobra-evanj.html
- Moving away for university is a big transition and feeling **homesick** is normal. Do not hesitate to check some advices on our webinar [Homesickness as a challenge and opportunity for personal growth](#)
- If you're struggling with your **mental health**, visit [Psychosocial Counselling for Students at University of Ljubljana](#)



Izkušnja študentov
Student's impressions

Ljiljana Lazikić



UL Fakulteta za družbene vede
UL Faculty of Social Sciences

UL

Izkušnja študentov
Student's impressions

Ahmed Jašarević

UL Naravoslovnotehniška fakulteta
UL Faculty of Natural Sciences and Engineering

Možnosti štipendiranja

Scholarship opportunities

Katja Cankar

Javni štipendijski, razvojni, invalidski in preživninski sklad Republike Slovenije
Public Scholarship, Development, Disability and Maintenance Fund
of the Republic of Slovenia

Štipendije za spodbujanje mobilnosti v Slovenijo



1. Štipendije Ad futura za podiplomski študij tujih državljanov Sloveniji na podlagi razvojnih dogovorov
2. Štipendije za študij Slovencev v zamejstvu in Slovencev po svetu v Sloveniji

Scholarship for fostering mobility to Slovenia

1. Ad futura scholarships for postgraduate study of foreign nationals in Slovenia based on development agreements
2. Scholarships for Slovenians abroad

Štipendije Ad futura za podiplomski študij tujih državljanov na podlagi razvojnih dogovorov

- Magistrski ali doktorski študij
- Smer študija se določi z razpisom v dogovoru z MZZ
- Letna štipendija: 8.400 € za življenjske stroške in do 5.000 € za šolnino
- Posebnost: vlagatelj mora imeti nominacijo pristojnega organa
- **Trenutno odprti razpisi:** podiplomski študij državljanov Jordanije (magistrski) in Palestine (magistrski ali doktorski) v Sloveniji ter doktorski študij krasoslovja za državljane držav prejemnic razvojne pomoči

Ad futura scholarships for study of foreign nationals in Slovenia based on development agreements

- Master or doctoral study programme
- Field of study is determined in agreement with the Slovene Ministry of Foreign Affairs
- Annual scholarship: €8.400 for living costs & up to €5.000 for tuition fee
- Nomination letter from the authority in candidate's home country
- **Current public calls:** for postgraduate studies of nationals of Jordan (masters) and Palestine (masters, doctorate) in Slovenia as well as for doctorate of Karstology for nationals of ODA recipient countries



Štipendije za študij Slovencev v zamejstvu in Slovencev po svetu v Sloveniji

- Za študij na višješolski stopnji in na univerzitetni visokošolski 1. ali 2. stopnji
- 204,80 € + dodatek za obvezno zdravstveno zavarovanje
- **Pogoji:** Slovenci brez stalnega prebivališča v Sloveniji, drugi pogoji: starost, stopnja študija ...
- **Merila:** povprečna ocena, aktivno sodelovanje v slovenskih strukturah zunaj Republike Slovenije; ocena Urada RS za Slovence v zamejstvu in po svetu
- **Rok za prijavo:** 30. 9. 2021



Scholarship for study of Slovenes Abroad in Slovenia

- College programmes and university bachelor or master study programme
- €204,80 monthly + allowance for mandatory health insurance
- **Conditions:** Slovenians without permanent residence in Slovenia; their conditions: age, level of studies...
- **Selection criteria:** average grade, candidate's active engagement in Slovene structures outside Slovenia, assessment from the Office for Slovenians abroad
- **Deadline:** 30. 9. 2021

Postopek dodeljevanja štipendij

Scholarship awarding procedure

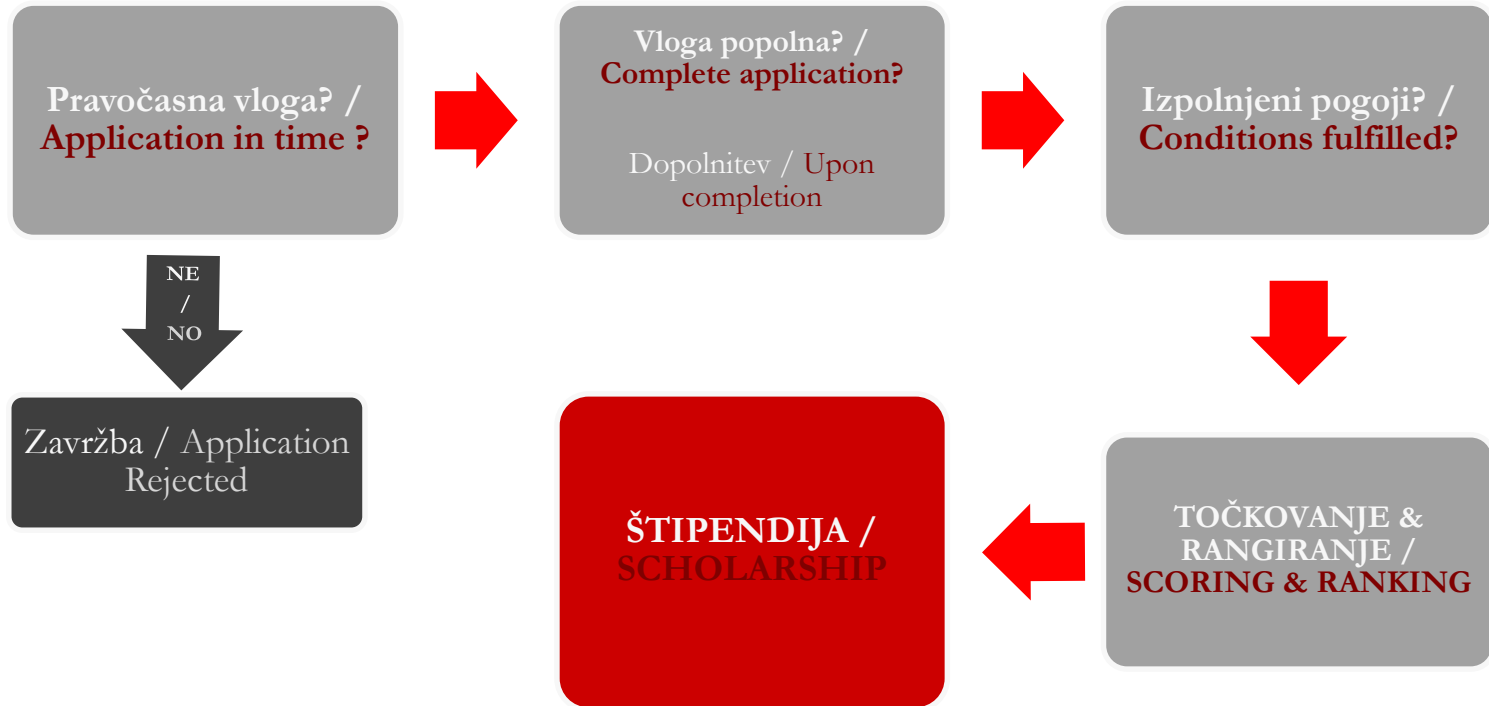

Kontakt / Contact

Naslov / Address: Javni štipendijski, razvojni,
invalidski in preživninski sklad Republike
Slovenije, Dunajska 20, 1000 Ljubljana

Spletna stran / Website:

www.sklad-kadri.si

Elektronski naslov / Email:

ad-futura@sklad-kadri.si

Telefon / Phone: 00386 1 434 15 66



Univerza v Ljubljani
Študentski svet



Študentski svet Univerze v Ljubljani
The Student Council
of the University of Ljubljana

Grega Rudolf,
Študentski svet Univerze v Ljubljani
The Student Council of the University of Ljubljana

UL



Študentski svet Univerze v Ljubljani

- je organ študentov univerze
- Sestavljajo ga predsedniki in podpredsedniki študentskih svetov članic
- obravnava in daje pristojnim organom univerze mnenje o statutu univerze in o vseh zadevah, ki se nanašajo na pravice in dolžnosti študentov



The Student Council of the University of Ljubljana

- is a body of the students at the University of Ljubljana
- consists of the presidents and vice presidents of the student councils of the University Members
- discusses and submits its opinion on the University Statutes and all matters relating to the rights and obligations of students at the University of Ljubljana to the relevant university bodies

Naloge Študentskega sveta

- Študentski svet Univerze oblikuje mnenje o kandidatih za rektorja Univerze in voli člane organov Univerze in predlaga kandidate za njihova delovna telesa iz vrst študentov



Tasks of the Student Council

- The Student Council puts forward an opinion on the candidates for university rector, elects the members of the university bodies and nominates candidates for their working bodies from among the students

Študentski svet Univerze v Ljubljani

- omogoča študentom, da sodelujejo v organih fakultete ali univerze, tako da se glas študentov sliši vedno in povsod

Smo GLAS študentov, ki POVEZUJE študente in univerzo. Študentom nudimo PLATFORMO za izražanje mnenj, predlogov in pripomb z namenom izboljšanja naše Univerze.



UL

The Student Council of the University of Ljubljana

- allows students to participate in faculty or university bodies and, so that the voice of students is heard at all times and places

We are the VOICE of the student body who SERVES to CONNECT students and the administration. We provide a PLATFORM for the student body to state their opinions, suggestions and comments on specific matters in order to positively impact our University.



Univerza v Ljubljani



Kontakt / Contact

Elektronski naslov / E-mail:

studentski.svet@uni-lj.si

grega.rudolf@uni-lj.si

Facebook: @StudentskiSvetUL

Instagram: @StudentskiSvetUL





ESN Ljubljana

Making Ljubljana unforgettable

Sara Šmajgl
ESN Ljubljana

Lokacija pisarne ESN
Location of the ESN Office



Kdo smo?

- ESN Ljubljana
- Mednarodna pisarna
- Pomoč pri iskanju nastanitve

Who are we?

- ESN Ljubljana
- International office
- Room finding service



SIM KARTICA – IZI MOBIL
BREZPLAČNA IZI MOBIL SIM kartica



Enostavno IZI

SIM CARD – IZI MOBIL
FREE IZI MOBIL sim card at the ESN office

Študentska prehrana

Urejanje subvencionirane študentske prehrane v ESN poslovalnici

- Prijava na spletni strani:
www.studentska-prehrana.si/en/Account/Register
- Potrdilo o vpisu
- Osebna izkaznica / potni list
+ EMŠO
- Slovenska SIM kartica / app

Subsidised student meal

Arrange your student meals at our ESN office

- Apply online at: www.studentska-prehrana.si/en/Account/Register
- Acceptance letter
- Personal ID / Passport
+ EMSO number
- Slovenian sim card / app



Študentsko delo

- Slovenska davčna številka, pridobite jo lahko na Upravni enoti na Davčni ulici 1
- Odprt bančni račun pri eni od slovenskih bank
- Napotnica študentskega servisa

Student work

- Slovenian tax number, which you can get at the tax administrative unit on Davčna ulica 1
- Bank account on one of the slovenian banks
- Referral from student service



Zasebne nastanitve

- Mail: ROOMS@SOU-LJ.SI
- Cene so med 200€ in 400€
- Spletne strani, FB skupina

Private Accommodation

- Mail: ROOMS@SOU-LJ.SI
- Prices are between 200€ and 400€
- Webpages, FB groups



ESN kartica

- Članska izkaznica
- Popusti s kartico: Izleti z ESN Ljubljano, RENTY rent a car, Ryan Air, EUROSENDER

ESN CARD

- Membership discount card
- Discounts with card: Trips with ESN Ljubljana, RENTY rent a car, Ryan Air, EUROSENDER



Erasmus Student Network

Kontakt / Contact

Elektronski naslov / Email: esn@sou-lj.si



/esnljubljana

Official Erasmus Ljubljana 2021/2022
by ESN Ljubljana



@esnljubljana

Naslov / Address:

Študentski Kampus, Pivovarniška ulica 6, Ljubljana
Student Kampus, Pivovarniška ulica 6, Ljubljana

Uradne ure / Office hours:

Sept 15 - Oct 15: Mon-Fri 16h - 20h

Later: tor, sre, čet / Tue, Wed, Thur: 16h - 19h



BECOME

the University of Ljubljana

INTERNATIONAL STUDENT AMBASSADOR

[REGISTER HERE](#)



UL

Kontakti / Contacts

Spletna stran / Website: www.uni-lj.si/study

- Splošne informacije / General information: study.info@uni-lj.si
- Contacts at the academy & faculty for [degree-seeking international students](#)
- Contacts at the academy & faculty for [exchange students](#)
- Doktorska šola / Doctoral School: www.uni-lj.si/doctoral_school
- Leto Plus / Year Plus: letoplus@uni-lj.si
- Tečajji slovenskega jezika / Slovenian language courses: [centerslo@ff.uni-lj.si](mailto:center slo@ff.uni-lj.si)
- Karierni centri / Career Centres: kc@uni-lj.si
- Športne aktivnosti / Sports activities: sport@uni-lj.si
- Upravna enota / Administrative Unit (residence permit): ue.ljubljana@gov.si
- Zdravstveno zavarovanje / Health insurance: OELJ@zzzs.si
- Zdravniška pomoč / Medical assistance: tajnistvo@zdstudenti.si
- Študentska prehrana / Students meals: studentska.prehrana@sou-lj.si
- Štipendije / Scholarships: info@sklad-skladi.si
- Lokalni prevoz / Local transport: mail@lpp.si
- Študentski svet / Student Council of the UL: studentski.svet@uni-lj.si
- ŠOU / Student organization: info@sou-lj.si
- Erasmus student Network – ESN: esn@sou-lj.si
- www.uni-lj.si/study/information/useful-addresses-and-phone-numbers



*Hvala
za pozornost*

Thank you

